

# E-Commerce und Multichannel

Entdecken Sie die Möglichkeiten des Online-Handels  
mit Hilfe der SoftENGINE EPR-SUITE

## **In einer Welt, die sich rasant digitalisiert und vernetzt, ist der Onlinehandel zu einem unverzichtbaren Eckpfeiler für Unternehmen jeder Größe geworden.**

Die SoftENGINE ERP-SUITE bietet mit Anbinde-möglichkeiten an verschiedene E-Commerce-Plattformen, Marktplätze und Shops eine nahtlose Integration des E-Commerce in Ihre Geschäftsprozesse an.

### **Profitieren Sie von ...**

- ✓ Effizienzsteigerung durch automatisierte Auftragsabwicklung, Rechnungserstellung und Lieferkettenmanagement.
- ✓ genauen und konsistenten Daten, mit denen Sie Bestellungen, Rechnungen und Kundeninformationen optimal verwalten.
- ✓ Echtzeit-Einblicken in Ihr Lager zur präzisen Bestandsverwaltung.
- ✓ mehr Kundenzufriedenheit durch schnelle Auftragsabwicklung und transparenter Kommunikation.
- ✓ Kostenersparnissen durch Automatisierung von Prozessen und die Reduzierung manueller Eingaben.
- ✓ Wettbewerbsvorteilen durch schnelle Reaktion auf sich ändernde Marktbedingungen.
- ✓ einer Lösung, die gemeinsam mit Ihrem Unternehmen wächst.

Erfahren Sie nachfolgend, welche Möglichkeiten Ihnen der ERP-SUITE Shopmanager bietet und welche SoftENGINE Partner Anbindungen geschaffen haben.

# 1. Onlinehandel mit der ERP-SUITE

1.1 SoftENGINE ERP-SUITE Shopmanager

1.2 Magento-Anbindung an den Shopmanager

1.3 Abgleich von Artikeldaten aus dem Magento-Shop

1.4 Belegimport von Shopify/wooCommerce/ Shopware 5

## 1.1 SoftENGINE ERP-SUITE Shopmanager

Den Shopmanager rufen Sie über **ERP-Gesamt** ▶ **Extras** ▶ **Shopmanager** auf.

Über **Allgemein** ▶ **Neuer Marketplace** starten Sie mit der Anlage eines Marketplaces.

In der oberen Menüleiste können Sie nach Neuanlage oder bei einem bestehenden Shop über **Bearbeiten** Ihre Shops verwalten und weitere Einstellungen vornehmen.

Über **Tools** übertragen Sie Artikel an angebundene Marketplaces, holen Belege ab oder aber starten einen Prüflauf bei eventuellen Problemen.

**Extras** enthält den Statusupload an alle Marketplaces sowie die Logverzeichnisse.

Definieren Sie unter **Einstellungen** für eine Neueinrichtung die Uploadart und im weiteren Tagesgeschäft Preise und Bestände.

Besonders wichtig ist auch die **Shopmanager-Automatik**. Per Klick auf den Parameter können Sie diesen bearbeiten und die Zeiten für die diversen Up- und Download-Bereiche einstellen.

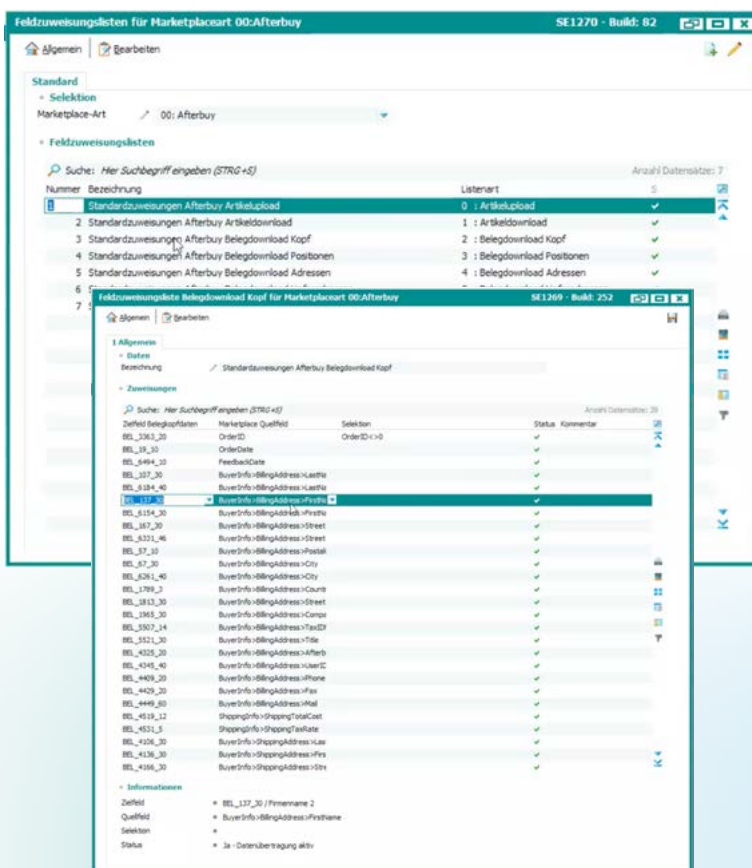
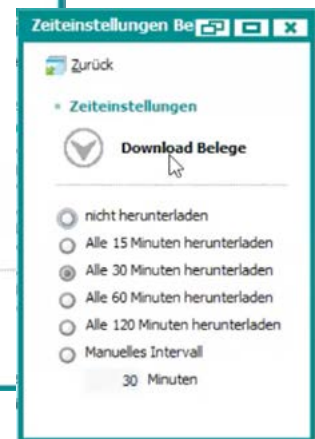
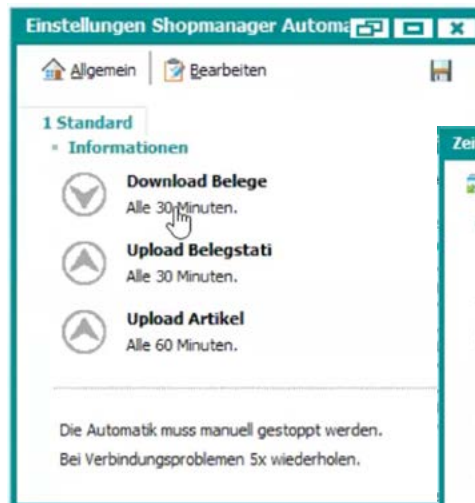

Die Feldzuweisungen sind sehr offen. Bilden Sie ab, wie aus einem XML- oder HTML-Download die Übergabe an Artikel- oder Belegkopffelder stattfinden soll.

Wählen Sie Zielfelder aus dem Belegkopf und die jeweiligen Marketplace-Quellfelder.

Haben Sie die Automatik eingerichtet, gehen Sie über **Allgemein ▶ Shopmanager-Automatik starten**, damit die ERP-SUITE nach den zuvor getroffenen Einstellungen automatisch den Shop bedient.

### 1.1.1 BWScheduler

Der SoftENGINE Partner ERPAUSTRIA hat ein Tool entwickelt, mit dessen Hilfe verschiedene Installationen der ERP-SUITE verwaltet werden können.

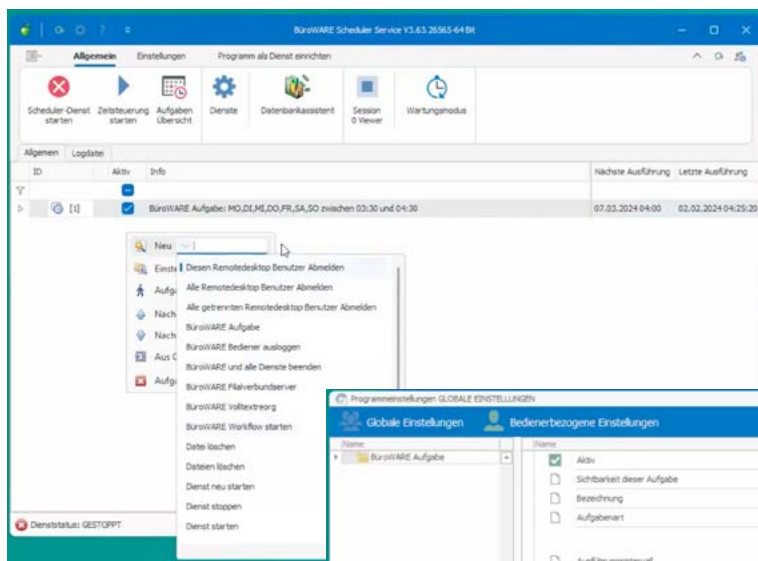

Starten Sie z.B. eine Reorganisation oder einen Workflow.

Legen Sie weiterhin Übergabeparameter und Intervalle fest, wann diese ablaufen sollen. Richten Sie mehrere Vorgänge ein, die dann durchgeführt werden, ohne dass zwingend eine SoftENGINE ERP-SUITE Sitzung laufen muss.

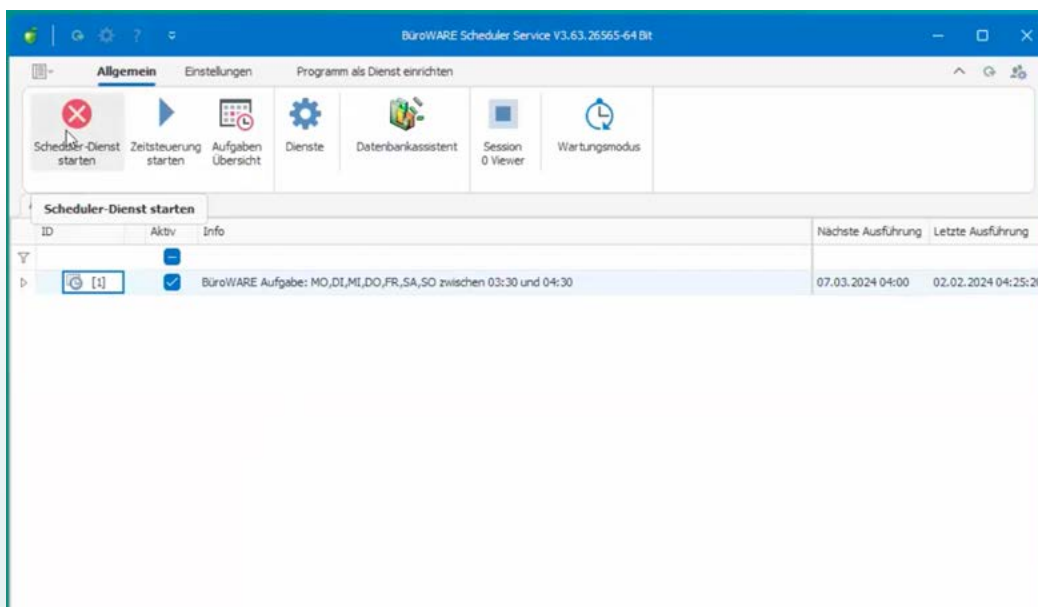
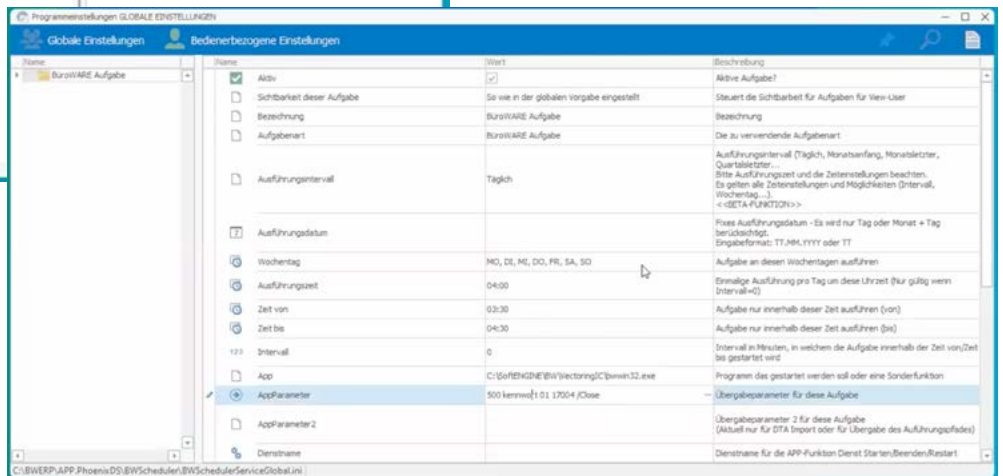

## 1.1.2 Kataloge & Kategorien

Grundlage für den Shopmanager sind **Kataloge & Kategorien**. Der Artikelstamm ist die zentrale Steuereinheit Ihrer Webshops. Darüber hinaus hat er Einfluss auf die ergänzende Warengruppierung in Ihrem ERP-System und beeinflusst die Artikeldarstellung bei der Anbindung einer SoftENGINE Kasse.

SoftENGINE ERP-SUITE® 7.00.403.97569 (64-bit) / 1993-2024 (c) SoftENGINE  
Meine Firma GmbH : 01.2024-12.2024 angemeldet als Systemverwalter (000): [Designberechtigung: PREMIUM]: [V2]  
• Allgemein Stammdaten Prozesse/Module Analyse/Appwertungen Tools Extras Einstellungen Ansicht Aktuell geöffnet (1) |

ERP-GESAMT Vorgelagerte Auswahl Artikelstamm

Design: Allgemein Bearbeiten Ansicht Tools Extras Einstellungen Hilfe

Meine Businessworkflows

Stammdaten

Adressen

Artikel

Adress/Artikel

Warengruppen

Adress/Warengruppen

Personal

Vertreter

Sachkonten

Personenkonten

Projekte

Projekt/Artikel

Projekt/Warengruppen

Stücklisten

Seriennummern

Chargen

Anlagegüter

1 Artikel Auswahl 2 Selektionspool [Standardselektionspool Artikel]

Selektion

Alle Artikel

Warengruppen

[WGR01] Warengruppe 20% MwSt. Netto

[WGR02] Warengruppe 10% MwSt. Netto

[WGR03] Warengruppe 20% MwSt. Brutto

[WGR04] Warengruppe 10% MwSt. Brutto

Nicht im Katalog

ERP Suite 7

Bediener-Bundles

Businessframes

ERP AUSTRIA Tools

Cross Selling

Zubehör

Kategorienzuzuordnung entfernen

Selektionspools

Artikel

Suche: Hier Suchbegriff eingeben (STRG+F)

Artikelnummer Bezeichnung Warengruppe Bestand Bestand kalk. Erlös/Prozent Verkaufspreis

Artikelnummer	Bezeichnung	Warengruppe	Bestand	Bestand kalk.	Erlös/Prozent	Verkaufspreis
ART00001	Draufgabe	WGR01 : Warengruppe 20% MwSt. Netto	100	100		
ART00002	Dreingabe	WGR01 : Warengruppe 20% MwSt. Netto				
ART00003	SNR Artikel A	WGR01 : Warengruppe 20% MwSt. Netto	1	1		
ART00005	SNR Artikel B	WGR01 : Warengruppe 20% MwSt. Netto	1	1		
ART0001	Bestellartikel	WGR01 : Warengruppe 20% MwSt. Netto				
ARTDEX001	DBK Berechnung	WGR01 : Warengruppe 20% MwSt. Netto	15	15	77,00	
Artikel10Prozent	Artikel mit 10% MwSt.	WGR02 : Warengruppe 10% MwSt. Netto	74	81	129,95	
Artikel20Prozent	Artikel mit 20% MwSt.	WGR01 : Warengruppe 20% MwSt. Netto	33	-237	49,99	
ArtikelChargennummer	Artikel mit Chargennummern	WGR01 : Warengruppe 20% MwSt. Netto	15	15	0,04	
ArtikelSeriennummer	Artikel mit Seriennummern	WGR01 : Warengruppe 20% MwSt. Netto			49,54	
ArtikelSonderkonditionen	Artikel mit Sonderkonditionen bei Adresse 20000	WGR01 : Warengruppe 20% MwSt. Netto	47	38	18,25	
Artikel_mit_Attributen	Artikel mit Beispielattributen	WGR01 : Warengruppe 20% MwSt. Netto	55	62	80,99	
Artikel_mit_Brutto_WGR	Artikel mit Brutto Warengruppe	WGR03 : Warengruppe 20% MwSt. Brutto	82	82	39,50	
Artikel_mit_EAN	Artikel mit EAN Codes	WGR01 : Warengruppe 20% MwSt. Netto	64	-26	33,21	
Artikel_mit_Folgerartikel	Artikel mit Folgerartikel	WGR01 : Warengruppe 20% MwSt. Netto	62	63	135,78	
Artikel_mit_Staffelpreise	Artikel mit Staffelpreise	WGR01 : Warengruppe 20% MwSt. Netto	52	26	5,00	
Artikel_mit_Varianten	Artikel mit Varianten	WGR01 : Warengruppe 20% MwSt. Netto			280,00	
Artikel_mit_Varianten.003	Artikel mit Varianten - M - Rot	WGR01 : Warengruppe 20% MwSt. Netto	36	41	280,00	
Artikel_mit_Varianten.004	Artikel mit Varianten - M - Blau	WGR01 : Warengruppe 20% MwSt. Netto	28	-195	280,00	
Artikel_mit_Varianten.005	Artikel mit Varianten - XL - Rot	WGR01 : Warengruppe 20% MwSt. Netto	29	34	280,00	
Artikel_mit_Varianten.006	Artikel mit Varianten - XL - Blau	WGR01 : Warengruppe 20% MwSt. Netto	45	6	280,00	
HSL0000001	Handelstückliste	WGR01 : Warengruppe 20% MwSt. Netto			180,97	
KIT0000001	Artikelset	WGR01 : Warengruppe 20% MwSt. Netto			378,94	

- 1 Sie sehen hier die Standard-Warengruppen.
- 2 Ergänzt wird der Bereich um den Katalog „Unser Webshop“ mit den Kategorien „ERP Suite 7“, „Bediener-Bundles“ usw. So wie hier beispielhaft gegliedert, werden die Gruppierungen im Shop auch dargestellt.
- 3 Befüllen Sie Ihre Kategorien des Katalogs mit Artikeln, indem Sie auf den Punkt „Nicht im Katalog“ navigieren. Alle aufgelisteten Artikel können Sie einzeln manuell per Drag&Drop in die Kategorie ziehen.

SoftENGINE ERP-SUITE® 7.00.403.97569 (64-bit) / 1993-2024 (c) SoftENGINE  
Meine Firma GmbH : 01.2024-12.2024 angemeldet als Systemverwalter (000): [Designberechtigung: PREMIUM]: [V2]  
• Allgemein Stammdaten Prozesse/Module Analyse/Appwertungen Tools Extras Einstellungen Ansicht Aktuell geöffnet (1) |

ERP-GESAMT Vorgelagerte Auswahl Artikelstamm

Design: Allgemein Bearbeiten Ansicht Tools Extras Einstellungen Hilfe

Meine Businessworkflows

Stammdaten

Adressen

Artikel

Adress/Artikel

Warengruppen

Adress/Warengruppen

Personal

Vertreter

Sachkonten

Personenkonten

Projekte

Projekt/Artikel

Projekt/Warengruppen

Stücklisten

Seriennummern

Chargen

Anlagegüter

1 Artikel Auswahl 2 Selektionspool [Standardselektionspool Artikel]

Selektion

Alle Artikel

Warengruppen

[WGR01] Warengruppe 20% MwSt. Netto

[WGR02] Warengruppe 10% MwSt. Netto

[WGR03] Warengruppe 20% MwSt. Brutto

[WGR04] Warengruppe 10% MwSt. Brutto

Nicht im Katalog

ERP Suite 7

Bediener-Bundles

Businessframes

ERP AUSTRIA Tools

Cross Selling

Zubehör

Kategorienzuzuordnung entfernen

Selektionspools

Artikel

Suche: Hier Suchbegriff eingeben (STRG+F)

Artikelnummer Bezeichnung Warengruppe Bestand Bestand kalk. Erlös/Prozent Verkaufspreis

Artikelnummer	Bezeichnung	Warengruppe	Bestand	Bestand kalk.	Erlös/Prozent	Verkaufspreis
PSL000002	Produktionsstückliste 1	WGR01 : Warengruppe 20% MwSt. Netto			86,51	
PSL000001	Produktionsstückliste 2	WGR04 : Warengruppe 10% MwSt. Brutto			682,97	
HSL000001	Handelstückliste	WGR01 : Warengruppe 20% MwSt. Netto			180,97	399,99
Artikel_Sonderkonditionen	Artikel mit Sonderkonditionen bei Adresse 20000	WGR01 : Warengruppe 20% MwSt. Netto	47	38	18,25	
Artikel_mit_Varianten.006	Artikel mit Varianten - XL - Blau	WGR01 : Warengruppe 20% MwSt. Netto	45	6	280,00	294,12
Artikel_mit_Varianten.005	Artikel mit Varianten - M - Rot	WGR01 : Warengruppe 20% MwSt. Netto	29	34	280,00	294,12
Artikel_mit_Varianten.004	Artikel mit Varianten - M - Blau	WGR01 : Warengruppe 20% MwSt. Netto	28	-195	280,00	294,12
Artikel_mit_Varianten.003	Artikel mit Varianten - M - Rot	WGR01 : Warengruppe 20% MwSt. Netto	36	41	280,00	294,12
Artikel_mit_Varianten	Artikel mit Varianten	WGR01 : Warengruppe 20% MwSt. Netto			280,00	294,12
Artikel_mit_Staffelpreise	Artikel mit Staffelpreise	WGR01 : Warengruppe 20% MwSt. Netto	52	26	5,00	94,02
Artikel_mit_Folgerartikel	Artikel mit Folgerartikel	WGR01 : Warengruppe 20% MwSt. Netto	62	63	135,78	168,07
Artikel_mit_EAN	Artikel mit EAN Codes	WGR01 : Warengruppe 20% MwSt. Netto	64	-26	33,21	59,99
Artikel_mit_Brutto_WGR	Artikel mit Brutto Warengruppe	WGR03 : Warengruppe 20% MwSt. Brutto	82	82	39,50	99,99
Artikel_mit_Attributen	Artikel mit Beispielattributen	WGR01 : Warengruppe 20% MwSt. Netto	55	62	80,99	176,47
ArtikelSeriennummer	Artikel mit Seriennummern	WGR01 : Warengruppe 20% MwSt. Netto	15	15	49,54	67,22
ArtikelChargennummer	Artikel mit Chargennummern	WGR01 : Warengruppe 20% MwSt. Netto	15	15	0,04	7,98
Artikel20Prozent	Artikel mit 20% MwSt.	WGR01 : Warengruppe 20% MwSt. Netto	33	-237	49,99	84,02
Artikel10Prozent	Artikel mit 10% MwSt.	WGR02 : Warengruppe 10% MwSt. Netto	74	81	129,95	140,18
ARTDEX001	DBK Berechnung	WGR01 : Warengruppe 20% MwSt. Netto	15	15	77,00	154,00
ART00001	Bestellartikel	WGR01 : Warengruppe 20% MwSt. Netto			1	
ART00005	SNR Artikel B	WGR01 : Warengruppe 20% MwSt. Netto	1	1		100,00

Alternativ wählen Sie mittels einer Multi-Selektion (gedrückte Shift-Taste) mehrere Artikel aus und verschieben diese gesammelt.

# 1.1.3 Datenimport

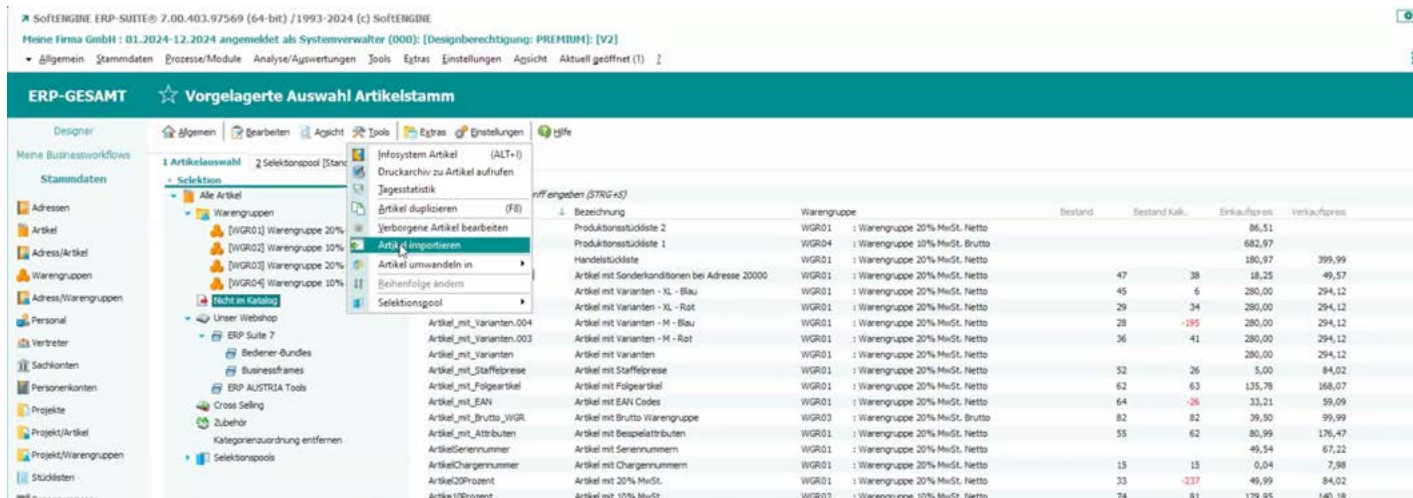

Artikel importieren Sie über **Tools** ▶ **Artikel importieren**.

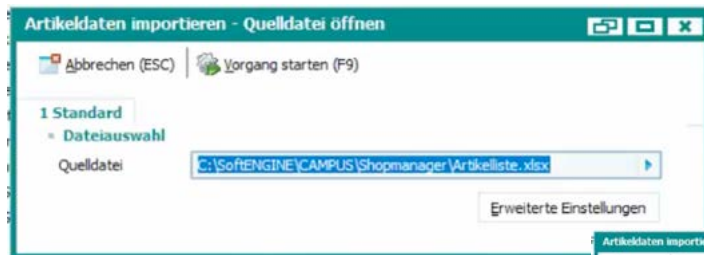

Im Beispiel importieren Sie eine Artikelliste in Form einer Excel-Datei.

Starten Sie den Importier-Vorgang und weisen Sie Quell- und Zielfelder zu.

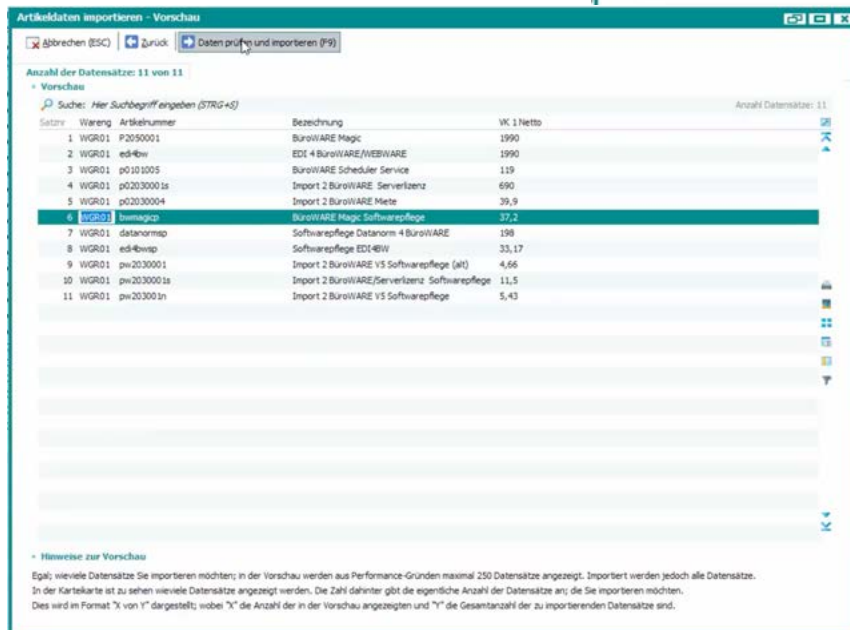
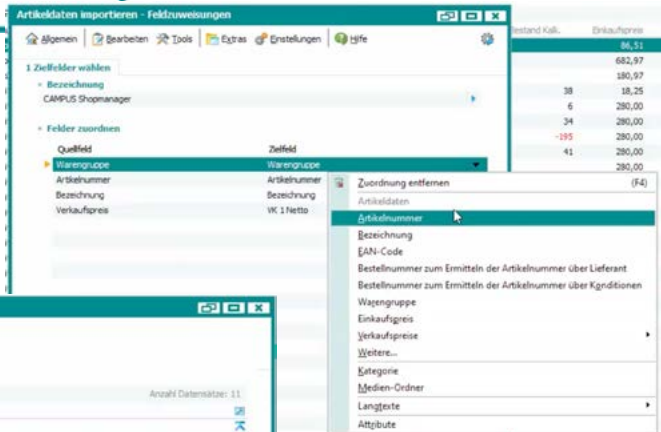

Weiter erhalten Sie eine Datenvorschau und können diese im nächsten Schritt so in die ERP-SUITE übernehmen.

## 1.1.4 Import2BüroWARE

Um größere Datenmengen in die ERP-SUITE zu importieren hat die ERPAUSTRIA ein weiteres Tool **Import2BüroWARE** entwickelt. Gerade im Falle wiederkehrender Importe und Automatisierungen ist es ein hilfreiches Werkzeug. Binden Sie zudem andere Datenquellen oder Server an.

Below the dialog, the 'Datenbankassistent' window shows the 'Datenbanktyp' section with the same radio button options. The 'Datenbankverbindung' (Database connection) section is filled out with the following details:

- Datenbankverbindung: MSSQL
- Port (Default): 1433
- SQL-Server: 10.10.10.15
- User: sa
- Keyword: \*\*\*\*\*
- Datenbank: PhoenixDBS\_ENTWICKLUNG

The 'SQL-Query(Abfrage):' field contains the query: `Select * from BIVArkelstamm`. A list of tables is visible on the right, with 'BIVArkelstamm' selected. The 'Anzahl Datensätze für die Vorschau:' is set to 10.

At the bottom, a table of data is displayed with columns: 'nummer', 'is Charge', 'Bezeichnung', 'EK\_179\_9', 'LEB\_815\_10', 'DEK\_795\_10', 'Kalk\_Pres\_795\_10', and 'Letzter EP...'. The table contains several rows of data related to 'CLIMCOVER Lamelle Mat (M...)' and 'U Protect Pipe Section Alu2'.

Wählen Sie die gewünschten Datenbereiche aus (z.B. Artikelstamm) und weisen Sie die Daten zu.

Die Daten werden vom SQL-Server ausgelesen und in die SoftENGINE ERP-SUITE importiert.

## 1.2 Magento-Anbindung an den Shopmanager

Der SoftENGINE Partner PSL hat eine Schnittstelle zum Shopsystem Magento entwickelt. Das System lässt sich für viele Bereiche im E-Commerce, vor allem auch als Multishop (mehrere Shops in einem System abbildbar) nutzen.

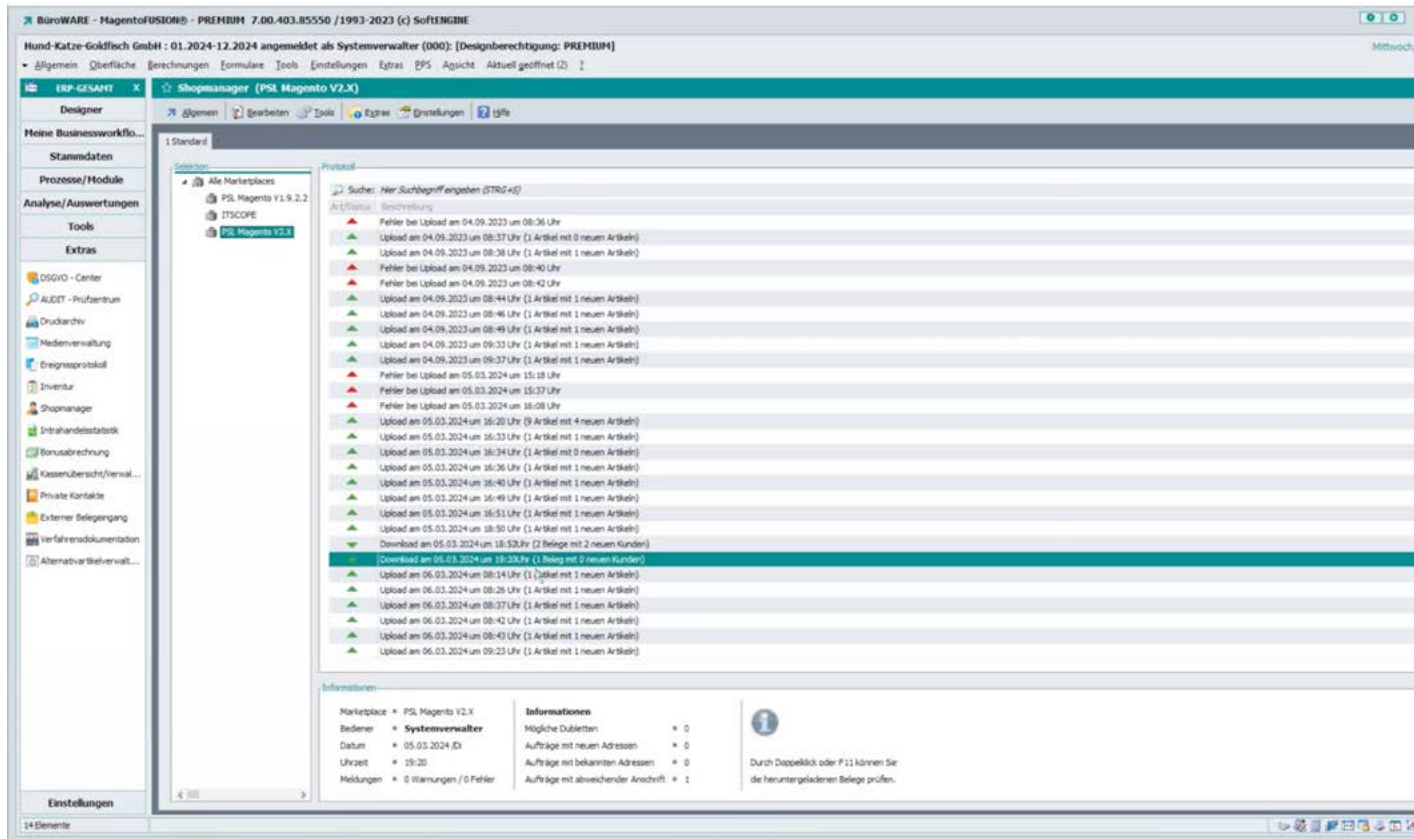

Die Struktur von Kategorien&Attributen, Dokumenten, Bildern etc. lässt sich im Backend von Magento konfigurieren. Mit dem von PSL entwickelten Plug-In können verschiedene Webservice-Einstellungen (Kommunikation der SoftENGINE ERP-SUITE mit Magento) vorgenommen werden. Besteht bereits ein fertiges Shopsystem, bevor auf die ERP-SUITE gewechselt wird, ist eine nahtlose Übernahme mit sämtlichen Artikeldaten, Attributen, Kundendownloads etc. möglich.

Die SoftENGINE ERP-SUITE ist mit Magento synchronisiert, sodass über den Shopmanager im ERP-System der Shop umfassend gepflegt werden kann.

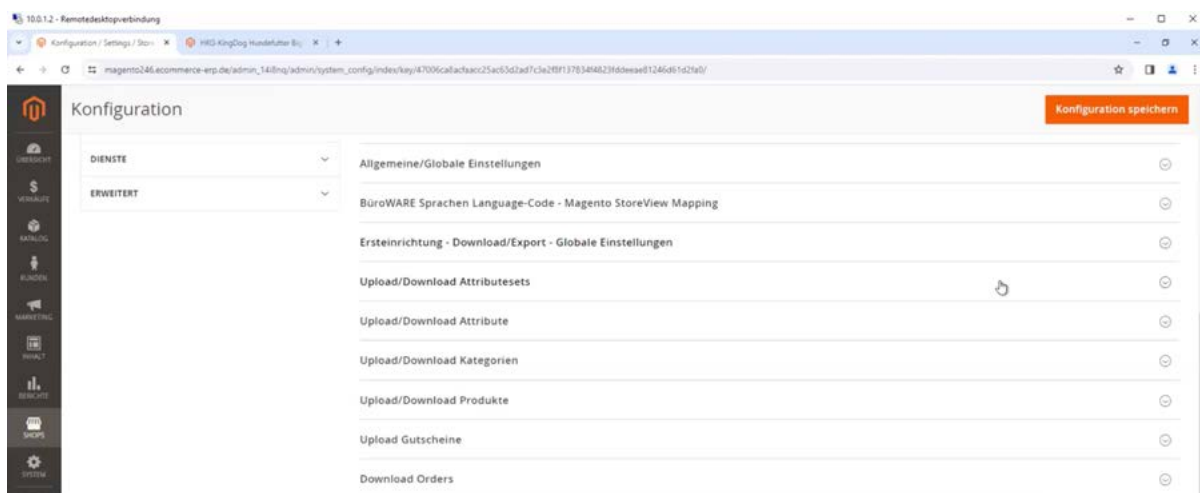

Im Beispiel betrachten wir einen Artikel.

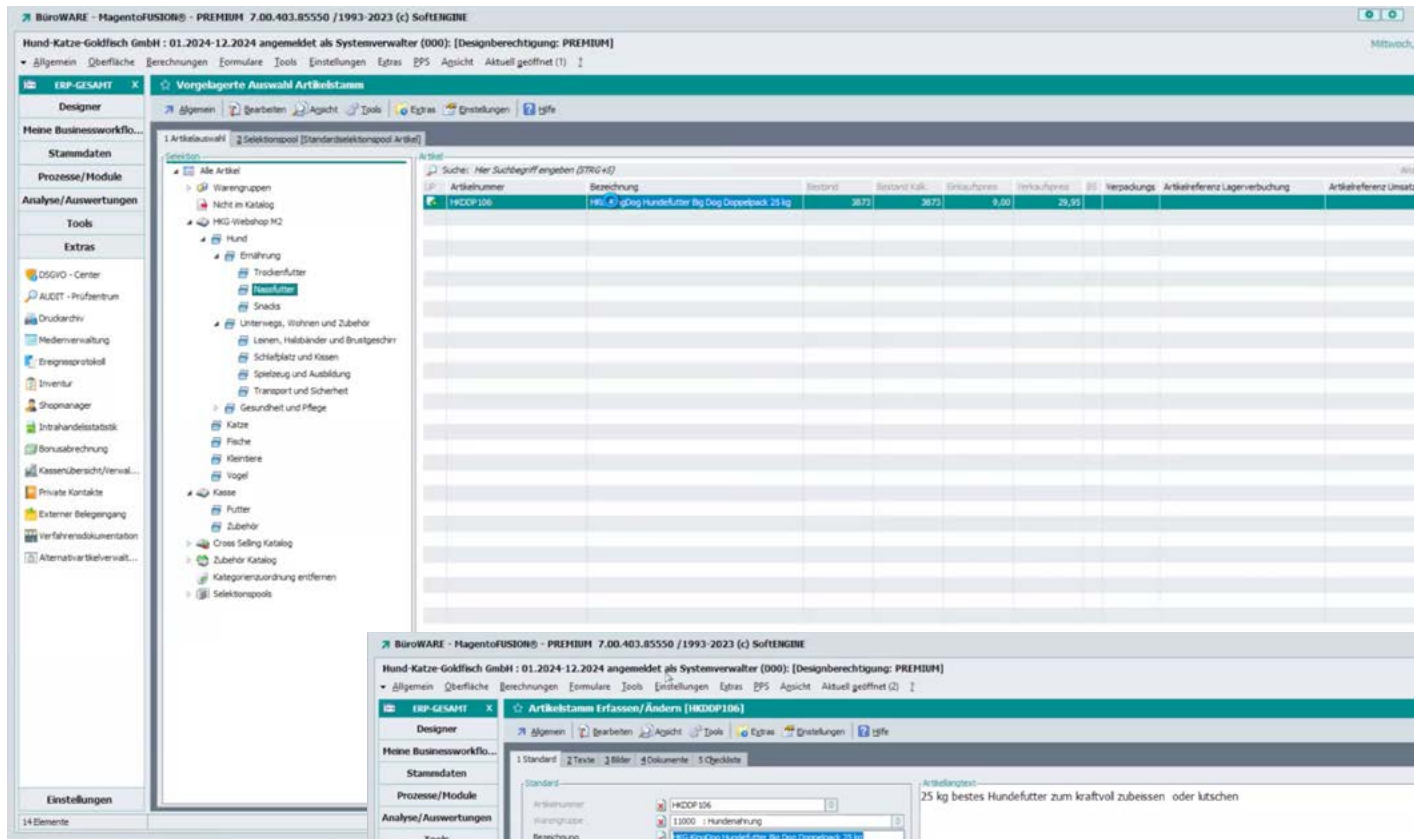

Alle hier gepflegten artikelspezifische Daten können über **Tools** ► **Artikel an Marketplace übertragen** in den Shop übernommen werden. Wird z.B. in der ERP ein Preis geändert, überträgt sich das direkt in das Magento-System.

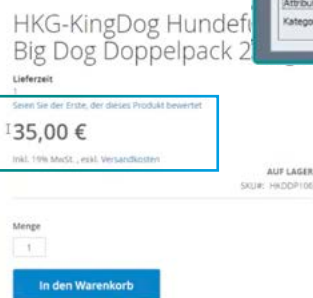
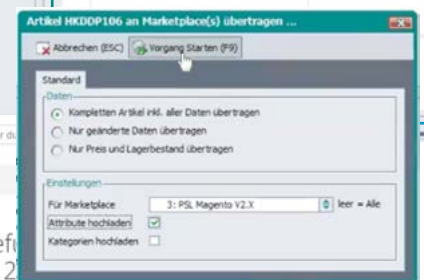
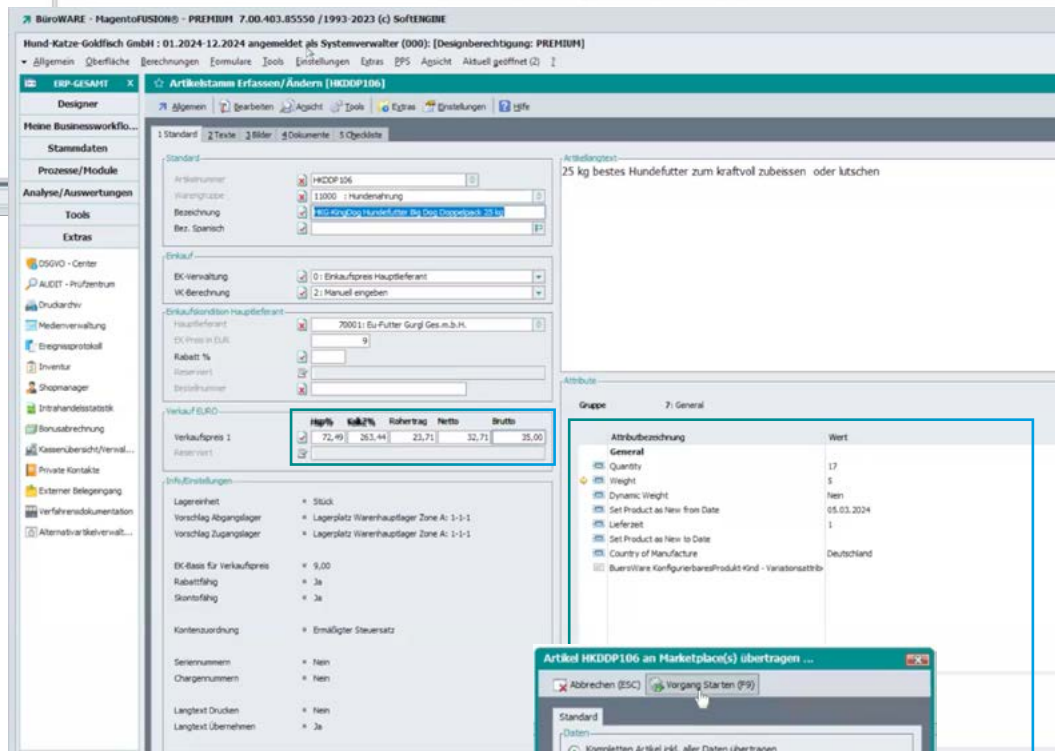

Mehrere Artikel lassen sich auch über den Selektionspool laden und ändern.

## 1.3 Belegimport

Immer mehr Unternehmen verkaufen Ihre Produkte über Online-Shops. Gleichzeitig sollen alle Daten ohne großen manuellen Aufwand von Shopsystemen wie z.B. Shopify, woocommerce oder Shopware 5 in die SoftENGINE ERP-SUITE gelangen.

Der SoftENGINE Partner CCI Wölfel hat eine Lösung geschaffen, mit der die Artikel beim Import in die SoftENGINE ERP-SUITE automatisiert angelegt werden. Der Onlineshop lässt sich so bequem verwalten.

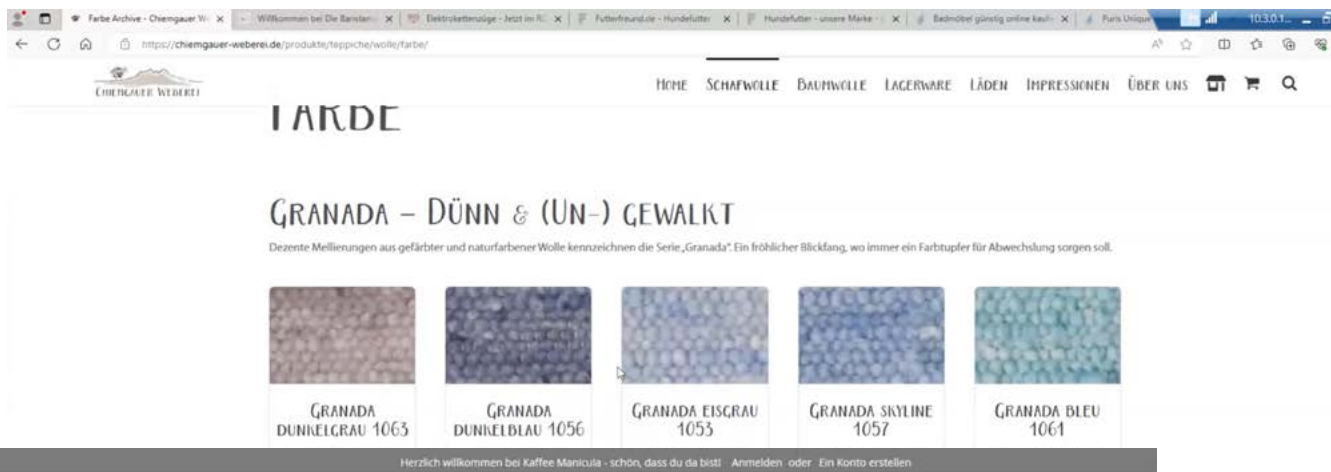

Baristakurse Vollautomaten Siebträgermaschinen Perfektes Dinner Kaffee/Zubehör Espresso/Kaffeemühlen Reinigung Gastronomiegeräte

Reparatur

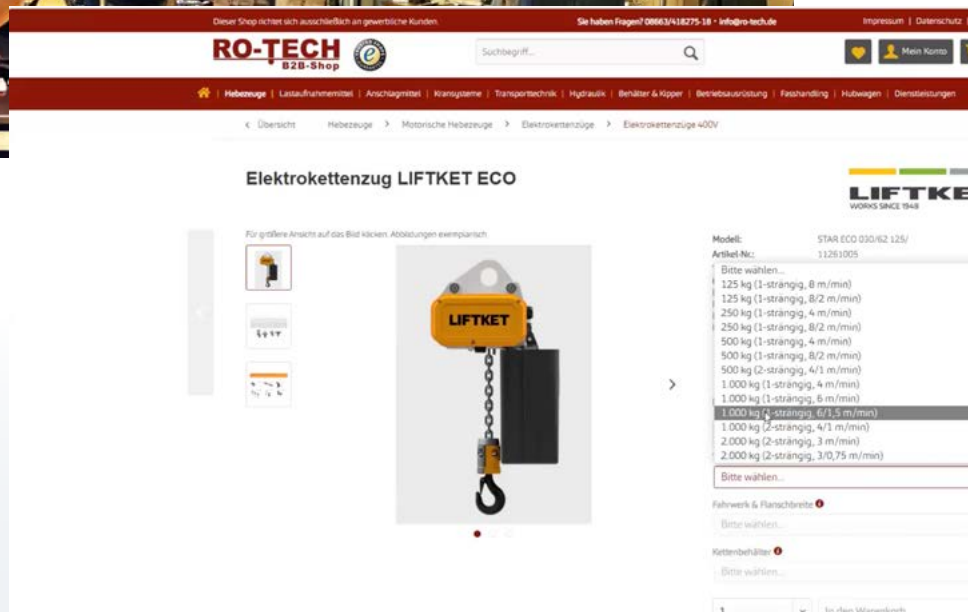

In dem Zusammenhang haben Sie auch die Möglichkeit, z.B. Kurse hochzuladen, Attribute zu übergeben oder Produkt-Konfiguratoren zu verwenden. **Im Online-Shop bestellte Ware wird an das ERP-System übergeben und dort direkt weiterverarbeitet.**

**NEUHEITEN**

**Katze einen Kratzbaum**

**Snacks ohne Fett?**

**Wahrscheinlich hat jeder von uns seine Katze mindestens einmal erwischt, wie sie ihre Krallen am Sofa oder einem anderen geliebten Möbelstück gewetzt hat. Die Kratzspuren sind dabei oft deutlich sichtbar und meist auch nicht mehr weg zu bekommen. Ärgerlich. Sogar passiert vor allem dann, wenn der Schatzenneuling zuhause ist.**

**Wer kennt es nicht: Man hat gerade beschlossen knallhart die Diät durchzuziehen und dann lächelt einem die Schokolade doch schon wieder entgegen. Das Gefühl ist dir sicher nicht unbekannt.**

**Auch bei Hunden gibt es unterschiedliche Gründe, warum sie fettreichere Gerichte bevorzugen.**

**Sind wir doch mal ehrlich: Es ist egal ob Weihnachten schon vorbei ist. Kekse gehen einfach immer. Da wird dir dein Vierbeiner vermutlich auf jeden Fall zustimmen. Wer sagt schon nein zu einem leckeren Snack?**

**Ich würde ja gerne, aber ich weiß nicht wie.**

**Hundefutter / Katzenfutter sowie Heimtierbedarf für Ihren Liebling**

**Josera HUND Josera KATZE**

**Josera-Futterberatung unter: Tel.: 09274 / 80251**

**Vorteils-Pack**

**Weil Beute KEINE Zusatzstoffe braucht!**

**FUTTER FREUND**

**FUTTER FREUND**

**FUTTER FREUND**

**FUTTER FREUND**

**FUTTER FREUND**

**FUTTER FREUND**

**FUTTER FREUND**

**FUTTER FREUND**

**FUTTER FREUND**

**Futterfreund Sparpaket**

**Trockenfutter**

**Futtermittelergänzung**

**Kausnack**

**Leckerlies**

**Pflege**

Über Kategorien können Sie entsprechend auch Bilder und Texte zuweisen, die mit dem Artikel verknüpft sind.

**Artikelbestellung** Seite: 1 2 3 4 5 > 21 Artikel

**Sparpakete mit freier Sortierwahl**  
**Echtheit von Bewertungen** INFO

Nach Eingabe der gewünschten Mengen, klicken Sie auf den Button "In den Warenkorb"

Artikelname	Preis	Menge	Gesamtpreis
<b>Futterfreund Trockenfutter Lamm + Kartoffeln</b> 2,5kg Lieferzeit: 1 - 3 Tage*	<b>19,49 €</b> inkl. 7% MwSt., zzgl. Versandkosten Grundpreis: 7,80€/kg	0	
<b>Futterfreund Trockenfutter Kaninchen PUPPY</b> 2,5kg Lieferzeit: 1 - 3 Tage*	<b>19,95 €</b> inkl. 7% MwSt., zzgl. Versandkosten Grundpreis: 7,98€/kg	0	
<b>Futterfreund Trockenfutter Kaninchen + Kartoffeln</b> 2,5kg Lieferzeit: 1 - 3 Tage*	<b>18,95 €</b> inkl. 7% MwSt., zzgl. Versandkosten Grundpreis: 7,58€/kg	0	
<b>Futterfreund Trockenfutter Lachs + Kartoffeln</b> 2,5kg Lieferzeit: 1 - 3 Tage*	<b>19,49 €</b> inkl. 7% MwSt., zzgl. Versandkosten Grundpreis: 7,80€/kg	0	

Sie sparen aktuell **0,00** inkl. 7% MwSt.  
Kaufen Sie **3 Sack** und erhalten **5,00%** Rabatt  
**Der Rabatt wird im Warenkorb abgebogen**

**IN DEN WARENKORB**

**WASCHZIMMERSCHRÄNKE**  
Einzelmöbel  
Gäste- & Kleinbäder  
Sole %  
Häufig gesucht

**DUSCHEN**  
**BADEN**  
**BADHEIZKÖRPER**  
**BADKERAMIK**  
**BADARMATUREN**  
**ZUBEHÖR**  
**MARKEN**

**WASCHTISCHE MIT ÜBERSCHRANK**

**Spiegelschränke**

**Badezettel**

**Badezimmerschränke**

**Waschtischschränke**

**Einzelmöbel**

**Gäste- & Kleinbäder**

**SALE**  
%  
Sole %

Hersteller	Produktart	Preis	Breite
Höhe	Tiefe	Montagezustand	Lieferzeit
Oberflächenoptik	Oberflächenfarbe	Farben	Material
Montageart	Beschichtung	Waschtischmaterial	Waschtischart
Waschtischfarbe	Anzahl Handhächer	Ab- und Überlauf	Waschtischplatte
Öffnungsart	Beckenposition	Griffvariante	Spiegelart
Spiegelform	Spiegelgröße	Beleuchtung Spiegel	Lichtfarbe
Sil	Besonderheit	weniger Filter	

1493 Artikel Sortieren Relevanz

**TOPSELLER**

Besuchen Sie gern unsere Ausstellung während der Öffnungszeiten und lassen Sie sich inspirieren.  
Eine Beratung oder Badplanung vereinbaren Sie ganz bequem über unser [Beraterschreibtisch](mailto:beraterschreibtisch@badshop.de).

Bilden Sie außerdem komplexe Filtermöglichkeiten, Produktvarianten und Kategorien ab, die ebenfalls in der SoftENGINE ERP-SUITE gepflegt werden.

Nutzen Sie zahlreiche Auswahlmöglichkeiten im Online-Shop und bieten Sie Ihren Kunden mehr Service.

Dabei müssen nicht alle Varianten als Artikel in der ERP-SUITE angelegt werden, sondern können vielmehr über einen Datenimport übergeben werden. Alle Funktionen des Online-Shops können genutzt werden, wobei Ihre ERP-SUITE trotzdem „schlank“ bleibt.

Lieferzeit: ca. 4 - 6 Wochen!  
 Gewährleistung: 2 Jahre  
 Versandindex: 60

Weiteres  
[en\\_eilfertigkeit.pdf](#)

Konfigurieren Sie Ihr Wunschprodukt

Frontfarbe

Bitte wählen Sie eine Option.

Korpusfarbe

175 Stahl dunkel matt  
 170 Hellfals Eiche  
 150 Corfilf Eiche  
 194 Eiche Sand  
 179 Betonoptik

111 Weiß matt  
 151 Cuneo Eiche Braun  
 171 Cuneo Eiche Naturgl  
 197 Betongrün  
 139 Eiche Schwarz

161 Weiß hochglanz +23,00 €

Basispreis 899,00 €  
 keine Optionen mit Aufpreis ausgewählt  
**Produktpreis 899,00 €**  
 alle Preise inkl. 19% MwSt.  
 Versandkostenfrei innerhalb Deutschlands  
 Versand ins Ausland zzgl. [Versandkosten](#)

1

PayPal Bezahlen Sie in 3-24 monatlichen Raten.  
[Mehr erfahren](#)

In den Warenkorb  
 + Zubehör auswählen

Lieferzeit ca. 4 - 6 Wochen! | Spedition | Vormontierte Möbel | Sicher einkaufen

Klarna | PayPal | VISA

Weitere Artikel der Serie Puris Unique

Basispreis 899,00 €  
 keine Optionen mit Aufpreis ausgewählt  
**Gesamtpreis 899,00 €**  
 alle Preise inkl. 19% MwSt.  
 Versandkostenfrei innerhalb Deutschlands  
 Versand ins Ausland zzgl. [Versandkosten](#)

1

PayPal Bezahlen Sie in 3-24 monatlichen Raten.  
[Mehr erfahren](#)

In den Warenkorb  
 + Zubehör auswählen

Lieferzeit ca. 4 - 6 Wochen! | Spedition | Vormontierte Möbel | Sicher einkaufen

Klarna | PayPal | VISA

Weitere Artikel der Serie Puris Unique

Am Ende des Bestellprozesses haben Sie die Möglichkeit, Ihren Kunden unterschiedliche Zahlungsarten anzubieten und die Payment-Dienstleister in der ERP-SUITE zu hinterlegen.

Über die entsprechende Schnittstelle (z.B. PayPal) oder den eingebundenen Buchungsassistenten greifen Sie direkt darauf zu und die Daten werden automatisch abgeglichen.

Die im Online-Shop getätigten Bestellungen (Aufträge) werden in die ERP importiert.

Software ERP-SUITE © 7.00.403.97466 / 1993-2024 (c) SoftENGINE

192.168.1.222

10.3.0.1

Hand-Katze Goldfisch GmbH : 01.2024-12.2024 angemeldet als Systemverwalter (000)

ESP-GEMART x Vorgelagerter Auswahl Verkauf / Warenausgang > Standard

Designer

Meine Businessworkflo...

Stammdaten

Prozesse/Module

Quartals - Offene Belege

Belege erfassen/bearbeiten

Angebote

Bestellungen

Aufträge

Vorkasse

Abholung

Neue Shopbestellung

Lieferscheine

Rechnungen

Abrechnen

Wareneinsatz

Mehrfachvorgänge

MS-Belege Detailauskunft

MS-Belege Übersicht

Selektionsposten

Scalptische

Beleg-Nr.	AdNr.	Belegdatum	Name	Netto €	MwSt.	Brutto €	Ruhrtrag €	Stempel
30011885	30400	23.11.2021	Michael Aachen					25318
30011910	30373	01.12.2021	Felix Drascher	1202,76	228,52	1431,28	665,76	25315
30011914	30001	18.08.2022	Hundeperson Gurgl	27005,00	5135,45	32135,95	24480,00	27664
30011915	30258	06.03.2024	Hiltraut Kuhn	3,00	0,55	3,55		27690
30011916	30248	06.03.2024	Nina Eggers	3,00	0,55	3,55		27691

Übersicht Plattformen

Suche: Hier Suchbegriff eingeben (STRG+F)

Arbeitsnummer | Text | Menge | Mengeneinheit | Kub. % | Gesamt € | Rubriktrag €

Eine Adresse wird automatisch angelegt.

Der Adressnummernkreis kann vorbelegt werden.

Die Zahlungskondition wird zugewiesen

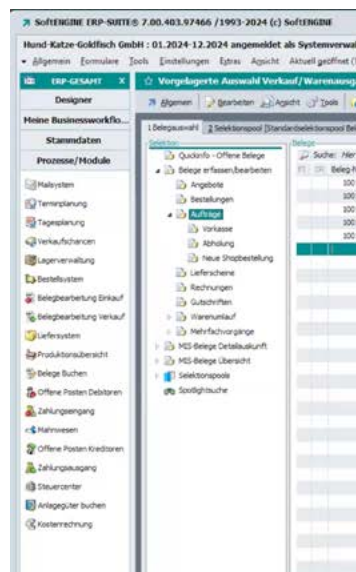
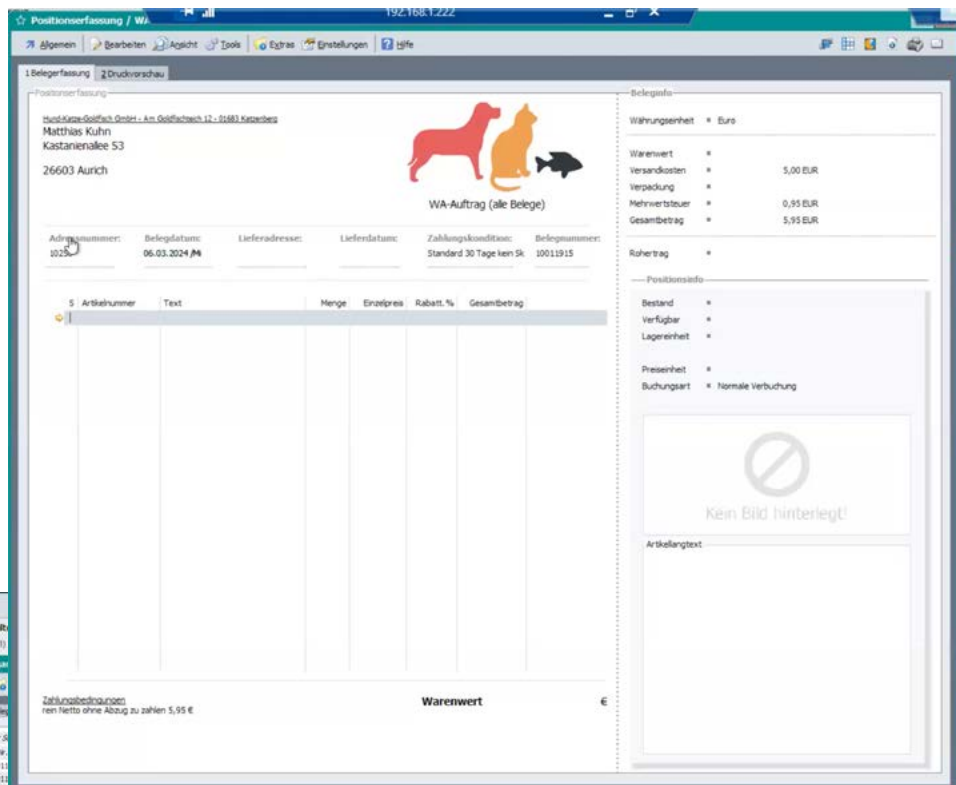

Legen Sie sich eine individuelle Baumstruktur mit Varianten an, z.B. nach Versandart, Vorkassenbestellungen, Abholungen etc., um immer den Überblick zu behalten und den Auftragsbestand zu verwalten.

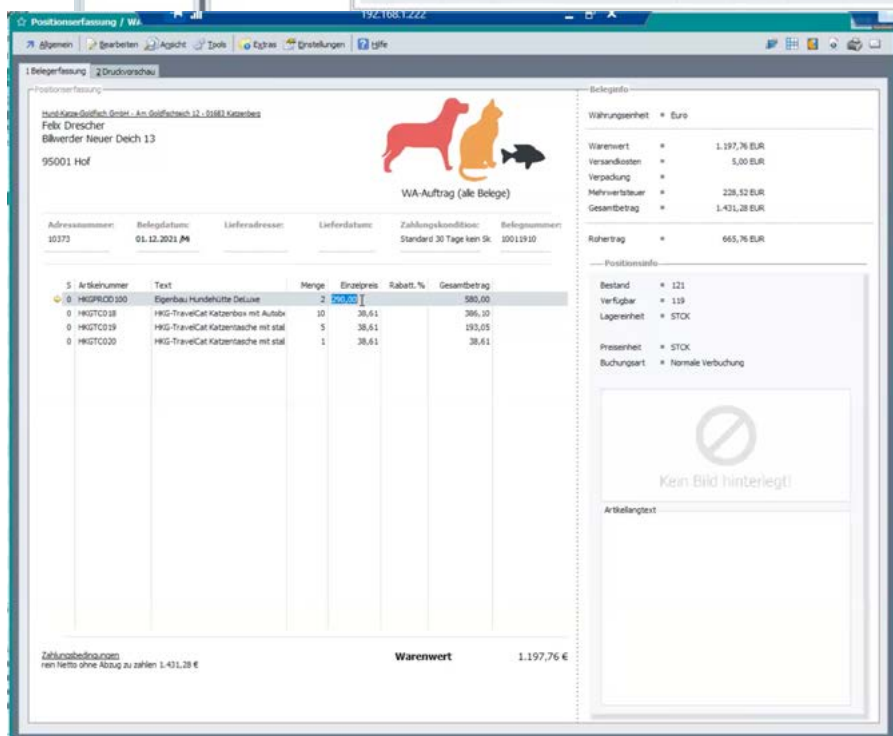

Die Artikel und Preise übernimmt die ERP aus dem Online-Shop, wobei Rabatte etc. zentral hier in der Software gepflegt werden können.

## 2. Shopsysteme im Fokus

- 2.1 B2B Shop mit ERP-Anbindung (Datenaustausch mit Echtzeitfunktion)
- 2.2. Anbindung von Shopsystemen mit sol:fusion
- 2.3 WooCommerce Anbindung für B2C und B2B
- 2.4 Online-Anbindung über Mobile App an die ERP-SUITE

### 2.1 B2B Shop mit ERP-Anbindung

Der SoftENGINE Partner ERP Innovations hat ein eigenes Shopsystem entwickelt, welches mit der SoftENGINE ERP-SUITE verknüpft ist und in Echtzeit Daten mit der ERP austauscht. Anwender der SoftENGINE Lösung sind somit in der Lage, ihren Onlineshop in bereits vertrauter Softwareumgebung – der ERP - zu pflegen. Der Fokus liegt auf dem B2B-Geschäft. So können Sie z.B. Ihren Firmenkunden zu ihren individuellen Konditionen den Online-Einkauf ermöglichen und haben dabei auch direkt den Überblick über Lagerbestände und Verfügbarkeit der Produkte. Alle Bestände, Preise, Artikeltexte und Bilder, Menüstrukturen, Adressen, Ansprechpartner usw. übernimmt das Shopsystem aus der ERP-SUITE.

BüroWARE® 6.20.403.97835 / 1993-2024 (c) SOFTENGINE (Build : 0)

Hund-Katze-Goldfisch GmbH : 01.2024-12.2024 angemeldet als Systemverwalter (000)

▼ Allgemein Stammdaten Prozesse/Module Analyse/Auswertungen Tools Extras Einstellungen Ansicht Aktuell geöffnet (3) |

ERP-GESAMT x Vorgelegerte Auswahl Artikelstamm

Designer

Meine Businessworkflows

Stammdaten

Prozesse/Module

Analyse/Auswertungen

Tools

Extras

1 Artikelstamm 2 Selektionspool [Standardselektionspool Artikel]

Suche: Hier Suchbegriff eingeben (STRG+5)

LP	Artikelnummer	Bezeichnung	Bestand	Bestand Kal.	Einkauf	Verkauf	BS	Test	Shoo
	HKGPF002	HKG DogGourmet Trockenfutter Lamm& Reis, 25kg	1815	1810	19,95	35,58			8
	ART00006	Bosch My Friend 20kg				12,99			8
	ART00013	Nutro™ WILD FRONTIER™ Hund Beutel Adult mit Truthahn	200	158		15,00			8
	ART00014	REAL NATURE WILDERNESS Mischfütterungs-Set 13tlg.	250	241		15,00			8
	ART00015	PREMIERE Soft Mini Adult Geflügel 3kg	250	219		15,00			8
	ART00016	REAL NATURE WILDERNESS Adult Pure Lamb 3kg	500	481		15,00			8
	ART00017	REAL NATURE WILDERNESS wild valley Pferd & Rind 1 Kg	250	245		12,99			8
	ART00018	REAL NATURE WILDERNESS Senior True Country Huhn mit Lachs	250	244		15,00			8
	ART00019	SELECT GOLD Sensitive Senior Mini Ente & Kartoffel 3kg	250	232		15,00			8
	ART00020	PetBalance Medica Hund Schonkost Geflügel & Reis 2kg	250	233		12,99			8
	ART02140	FIT+FUN Trockenmischung Croc 15 kg				14,19			1
	ART02141	bosch Sensitive Lamm & Reis 3 kg				19,99			1
	ART02142	bosch Senior 2,5 kg				14,79			1
	ART02143	bosch Maxi Junior Geflügel 15 kg				35,99			1
	ART02144	bosch My Friend 20kg				26,99			1
	ART02145	ROYAL CANIN Maxi Adult 4 kg				27,49			1
	ART02146	WOLFSBLUT Wild Duck Adult 12,5 kg				64,99			1
	ART02147	Frolic Complete Beutel 1,7kg Rind und Karotten				-9,99			1
	ART02148	bosch Light 2,5 kg				14,79			1
	ART02149	ROYAL CANIN Medium Adult 4 kg				26,99			1
	ART02150	bosch High Premium Concept Adult Fisch & Kartoffel 3 kg				15,29			1
	ART02151	MIRRO essential hundefutter Adult 17,5 kg				78,80			1

Kategorie erfassen / ändern

1 Grunddaten 2 Einstellungen Suchmaschine 3 Bilder Grunddaten Englisch Einstellungen Englisch Bilder Englisch

Grunddaten

Laufende Nummer  6 Übergeordneter Katalog  Hervorheben?

Bezeichnung

Layout Ansicht  Katalog anzeigen

Kurzbeschreibung

Hier finden Sie Hundefutter.

Ausführliche Beschreibung

Wie bereits in 1.1.2 beschrieben, verwalten Sie die Artikel in Ihrem **Artikelstamm** über die **Kataloge**.

Über **Rechtsklick ▶ Eigenschaften** auf einen Punkt (z.B. Hundefutter) rufen Sie die Texte, Layoutansichten, hinterlegten Bilder etc. zu einer Kategorie auf.

Hundefutter - Hund-Katze-Gol x

demoshop.erp-innovations.de/de/hund/hundefutter

Suche...

Home > Hund > Hundefutter

Verfügbare Kategorien

Hundefutter 306 Artikel

Hier finden Sie Hundefutter

Hund

Hundefutter

Relevanz 12 Artikel pro Seite

1 2 3 4 5 ... 26 > Ansicht

 <p>Bosch My Friend 20kg</p> <p>ART00006</p> <p>12,99 €</p> <p>17,50 € inkl. MwSt. zzgl. Versand</p>	 <p>Nutro™ WILD FRONTIER™ Hund Beutel Adult mit Truthahn</p> <p>ART00013</p> <p>15,00 €</p> <p>17,50 € inkl. MwSt. zzgl. Versand</p>	 <p>REAL NATURE WILDERNESS Mischfütterungs-Set 13tlg.</p> <p>ART00014</p> <p>15,00 €</p> <p>17,50 € inkl. MwSt. zzgl. Versand</p>	 <p>PREMIERE Soft Mini Adult Geflügel 1kg</p> <p>ART00015</p> <p>15,00 €</p> <p>17,50 € inkl. MwSt. zzgl. Versand</p>
---	---	--	---

Alle 306 Artikel im Beispiel werden mit Bild und Preis aus der ERP geladen.

Wollen Sie z.B. ein Artikelbild austauschen, realisieren Sie das direkt über den Artikelstamm der ERP-SUITE, in dem Sie u.a. Artikellangtexte vergeben oder auch ggf. Downloads, Merkblätter, Bilder etc. zur Verfügung stellen.

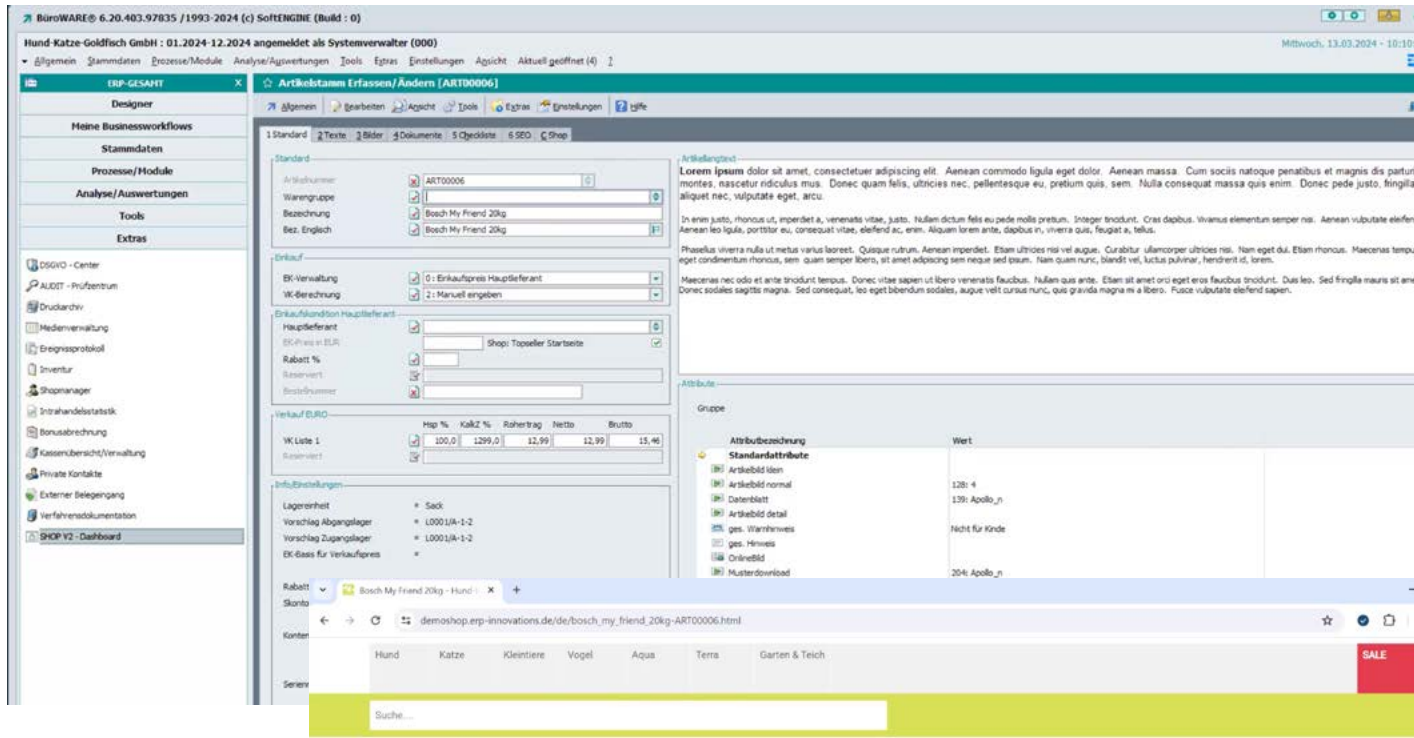

Der Artikel wird entsprechend im Shop abgebildet.

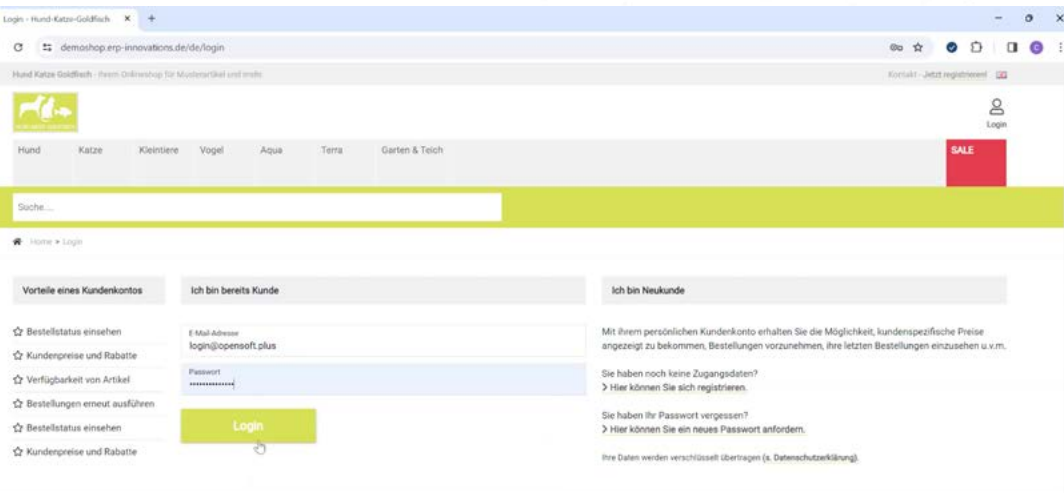

Um weitere Funktionen zu nutzen, loggen Sie sich mit Ihren Zugangsdaten ein.

Bosch My Friend 20kg - Hund

demoshop.erp-innovations.de/de/bosch\_my\_friend\_20kg-ART00006.html

Hund Katze Goldfisch - Ihrem Onlineshop für Musterartikel und mehr

Kontakt

Warenkorb Mein Profil

SALE

Hund Katze Kleintiere Vogel Aqua Terra Garten & Teich

Suche...

Home > Bosch My Friend 20kg

### Bosch My Friend 20kg

Artikel-Nr.: ART00006

Aktuell nicht lieferbar

5,55 €  
6,60 € inkl. MwSt. zzgl. Versand

- 1 +

In den Warenkorb +

Eingeloggte User sehen unter Umständen individuelle Preise. Diese sind abhängig von definierten Adress-Artikelkonditionen oder für den Kunden hinterlegten Rabatten. Außerdem sind die verfügbaren Bestände zu sehen. Die komplette Kundenansicht können Sie in der ERP-SUITE konfigurieren.

Bellebte Produkte

Bosch My Friend 20kg

ART00006

5,55 €  
6,60 € inkl. MwSt. zzgl. Versand

Aktuell nicht lieferbar

- 1 +

In den Warenkorb +

REAL NATURE WILDERNESS Wild Valley Pferd & Rind 1 Kg

ART00017

12,99 €  
15,46 € inkl. MwSt. zzgl. Versand

Auf Lager - Sofort lieferbar (230)

- 1 +

In den Warenkorb +

PetBalance Medica Hund Schonkost Geflügel & Reis 2kg

ART00020

12,99 €  
15,46 € inkl. MwSt. zzgl. Versand

Auf Lager - Sofort lieferbar (230)

- 1 +

In den Warenkorb +

Naturally Good Anti-Knoten Fellspray 250ml

ART00038

12,99 €  
15,46 € inkl. MwSt. zzgl. Versand

Aktuell nicht lieferbar

- 1 +

In den Warenkorb +

Schesisr BIO 16x85g Huhn

ART00021

15,56 €  
18,52 € inkl. MwSt. zzgl. Versand

Auf Lager - Sofort lieferbar (500)

- 1 +

In den Warenkorb +

Versete-Laga Nature Mini Hamster 400 g

ART00289

9,99 €  
11,89 € inkl. MwSt. zzgl. Versand

Aktuell nicht lieferbar

- 1 +

In den Warenkorb +

Abbildung folgt in Kürze!

Über **Stammdaten** ► **Adressen** rufen Sie den gewünschten Kunden auf.

BüroWARE® 6.20.403.97835 / 1993-2024 (c) SOFTENGINE (Build : 0)

Hund-Katze-Goldfisch GmbH : 01.2024-12.2024 angemeldet als Systemverwalter (000)

Adressdaten - Warenwirtschaft [ Volltextsuche : 11004 (1/1 Treffer) ]

1 Adressauswahl 2 Selektionspool [Grüner Export]

Suchen Sie für LND-Suche bzw. für ODBS-Suche verwenden

Adress-Nr.	USA-Schl.	Name	Strasse	PLZ	Ort
10000	DE 12345	Hundeshule Berggrün	Frank-Packer-Weg 38	85625	Glan
10001		Hundeshule Gurgl	Am Bach 23	85560	Ebersberg
10002	123456	Hundeshule Peuler	Aufweg 32	15543	Trachenreuth
10004	ATU74859564	1 Hundeshule Wien	Babenbergerstrasse 125	1010	Wien
10005	ATU87878787	Terpensen Wiener Neustadt	Balgasse 86	10005	Wien
10006		Zürcher Hundeverein	Am Rathaus 20	3014	Zürich
10007		Norway Dog Hotel	Hygldigaten 78	5015	Bergen
10009		Frau Andrea Berger	Kuntzasse 104	34225	Katzenell
10010		Goldfischfreunde Hauerstein ev	Tschweg 30	76846	Hauerstein
10011		Andreas Wirth	Gewerbezentrum 87	125433	STALZ
10012		Petra Brauer	Schulzengartenstrasse 2	4294	HAASDORF
10013	1234	Christian Bach	Schönbühlstrasse 68	16521	TOBERING
10014		Therstin Huth	Achenweg 41	4600	STADLHOF
10015		Malk Kohl	Waldmühlgasse 49	4870	SONNLEITEN
10016		Frau Franziska Durr	Sch bin eine StraÙeass 40	9912	GOLL
10017		Heri Bernd Dresner	Karlauer Gürtel 99	3665	GUTTENRUMM
10018		Heri Andreas Hahn	Reingredtdorfer Strasse 45	9912	KOLLS
10019		Ralf Dreher	Gleichenberger Strasse 76	8493	GRUSLA
10020		Philipp Eggers	Wachhauserasse 99	9423	WESDORBERG
10021		Frau Dr. Kristin Müller	Hriedinger Gürtel 92	2322	HELSINGF
10022		Sandra Zinner	Wienfestasse 96	9133	SELBACH
10023		Vanessa Diecher	Drußnastasse 9	4773	EGGERDING
10024		Leone Grunewald	Maratal 83	8200	WOLFGRUBEN BEI GLEESDORF
10025		Philipp Fleischer	Kirchplatz 37	9220	AUGSDORF
10026		Felix Kohl	Faamanteng 48	6175	APFLING
10027		Tom Huber	Maggdalenweg 85	5680	HOFAMT PRILL
10028		Hane Körber	Thayapark 71	8742	ROTSCH
10029		Malk Krause	Oßbacher Bundesstrasse 85	4838	OBERSGALLBERG
10030		Sophie Bach	Soan-Peterstrasse 84	3464	PERSDORF
10031		Stephan Beer	Bruckler Bundesstrasse 44	5722	GAESSEDE
10032		Dr. Anne Baer	Wachhauserasse 34	3812	WEDERN
10033		Andreas Busch	Schwiebberg 26	3572	ST. LEONHARD AM HORNBERG
10034		Matthias Lemann	Brentenater Strasse 89	3244	GRABEN
10035		Tobias Hoffmann	Löwenstrasse 29	9122	UNTERHARRACH
10036		Anke Vieber	Gartenweg 87	4710	AUSEN
10037		Berjamin Goldschmitt	Alpenstrasse 6	4620	STENBRUCH
10038		Jan Brandt	Waldstrasse 45	6115	WETZSLORF

Jeder angelegte Ansprechpartner kann sich mit dem Passwort im Onlineshop einloggen.

Konfigurieren Sie Ihren Onlineshop und übertragen Sie die Daten in Echtzeit direkt in das Shopsystem.

Adress-Nr.	UGS-Nr.	Name	Strasse	PLZ	Ort
10000	DE12345	Mundschulze Bergpinner	Franz-Pöckel-Weg 10	81623	Garm
10001		Mundschulze Gurg	Am Bach 22	81502	Bibersberg
10002	123456	Mundschulze Huber	Apfelweg 12	91643	Trenthausen
10004	AT178989894	S. Mundschulze Wien	Babersbergerstrasse 125	10100	Wien
10005	AT178978787	Terperson Wiener Neustadt	Balgasse 86	10005	Wien
10006		Zürcher Hundeverein	Am Rathaus 20	30114	Zürich
10007		Harvey Dog Hotel	Hofbergstrasse 76	50115	Bergum
10009		Frau Andrea Berger	Kurtgasse 204	74212	Koblenz
10010		Goldfisch-Freunde Hauerstein ev	Tiefweg 10	70846	Hauerstein
10011		Andrea Wirth	Gemeindezentrum 87	123453	STARZ
10012		Petra Brauer	Schützengartenstrasse 2	4294	MAASCH
10013	1234	Christian Bech	Schuldenstrasse 88	9521	TORBING
10014		Therese Hoch	Adenweg 11	4600	STADLOFF
10015		Malk Kuhl	Waldmühlgraben 48	4870	SCHNELEITEN
10016		Frau Franziska Durr	Im bin eine Straßensasse 43	99112	GOLL
10017		Herr Bernd Dresner	Karlauer Gürtel 99	3865	GUTENBRUNN
10018		Herr Andreas Hahn	Reinhardtstr. für Strasse 45	99112	KOLLS
10019		Karl Dürner	Göcherweg/ Strasse 76	8493	GRÜSZA
10020		Philipp Eggers	Kurtgasse 204	74212	Koblenz
10021		Frau Dr. Kristin Mueller	Waldmühlgraben 48	4870	WELPAHOF
10022		Sandra Zimmer	Waldmühlgraben 48	4870	WELPAHOF
10023		Vanessa Docher	Druckerei Strasse 9	4773	ESGERDING
10024		Leonie Gremmelnd	Marxstr. 83	8200	WOLFGANGREITH BES GLESDORF
10025		Philipp Fischer	Kurtgasse 204	74212	Koblenz
10026		Felix Kuhl	Farmstang 48	6175	APLING
10027		Tom Huber	Mühlgrabenweg 85	3860	HOFMATT PRIBEL
10028		Maria Köhler	Therapieweg 71	8742	ROTSCH
10029		Malk Wraus	Obbacher Bundesstrasse 85	4830	OBERGALLBERG
10030		Stephan Bach	Speiserstrasse 84	3484	HEIDENHOF
10031		Stephan Beer	Bücker Bundesstrasse 44	3722	GATSBORF

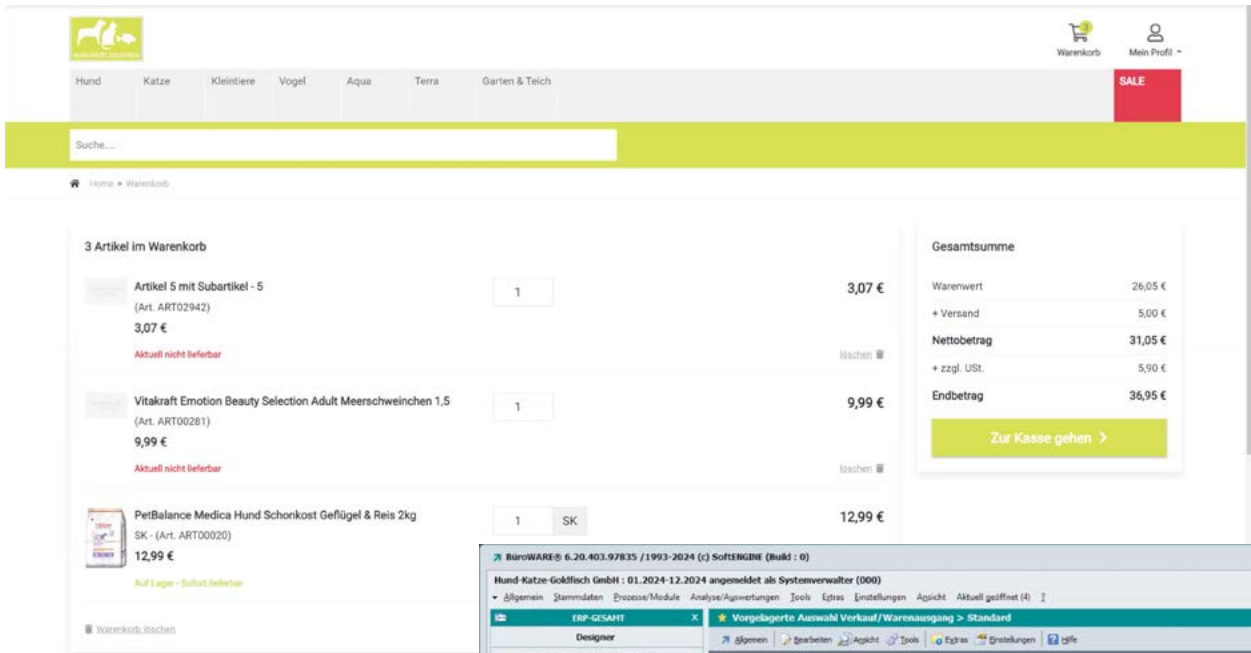

Auch Warenkörbe lassen sich im Hintergrund mit der ERP-SUITE synchronisieren.

Verfolgen Sie live, was der jeweilige Kunde in den Warenkorb gelegt hat. Umgekehrt ist es aber auch möglich, Warenkörbe aus der ERP nach Kundenwunsch zu füllen und den Kauf online abzuschließen.

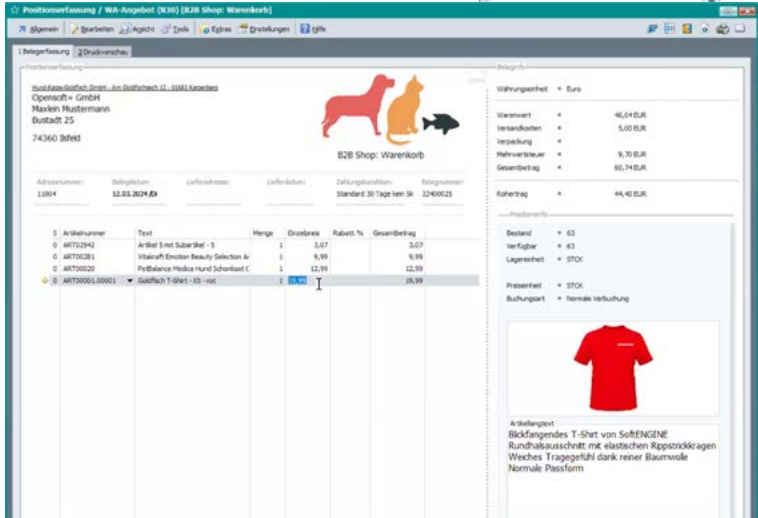
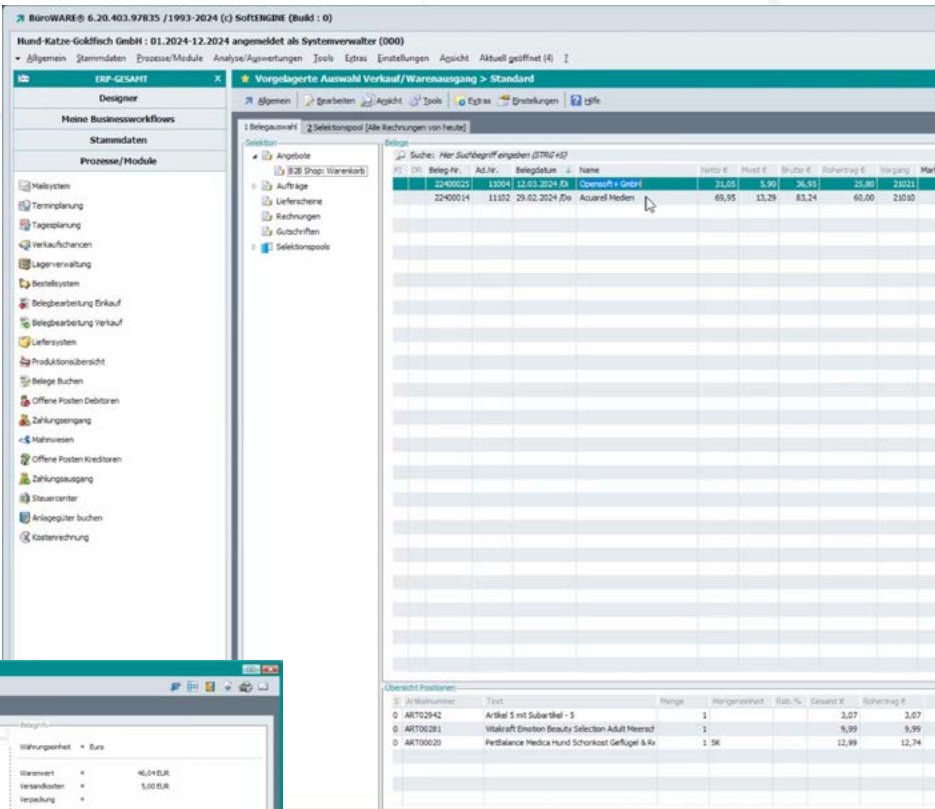

Hier können Sie auch weitere Konditionen z.B. Rabatte direkt festlegen. Der Warenkorb aktualisiert sich entsprechend.

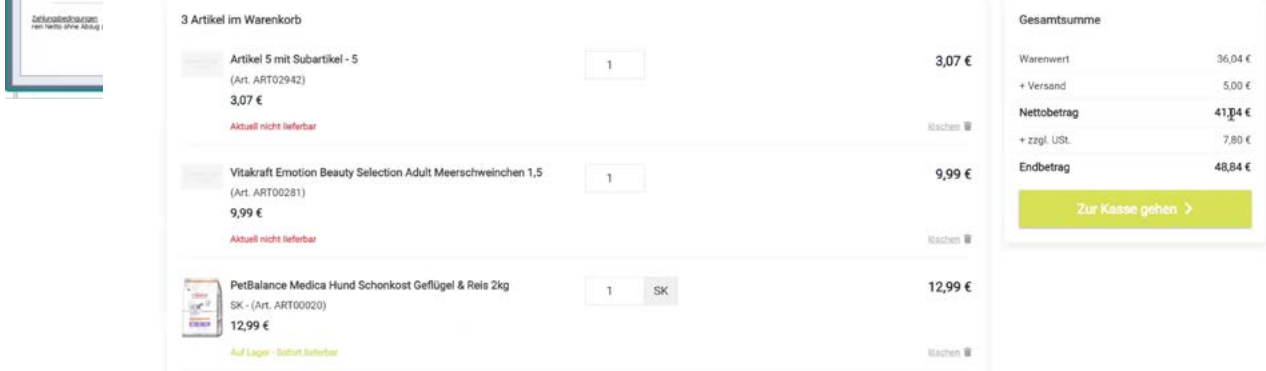

Auch die Versandkosten berechnet die ERP-SUITE im Hintergrund, als würden Sie den Auftrag direkt in der Software erfassen.

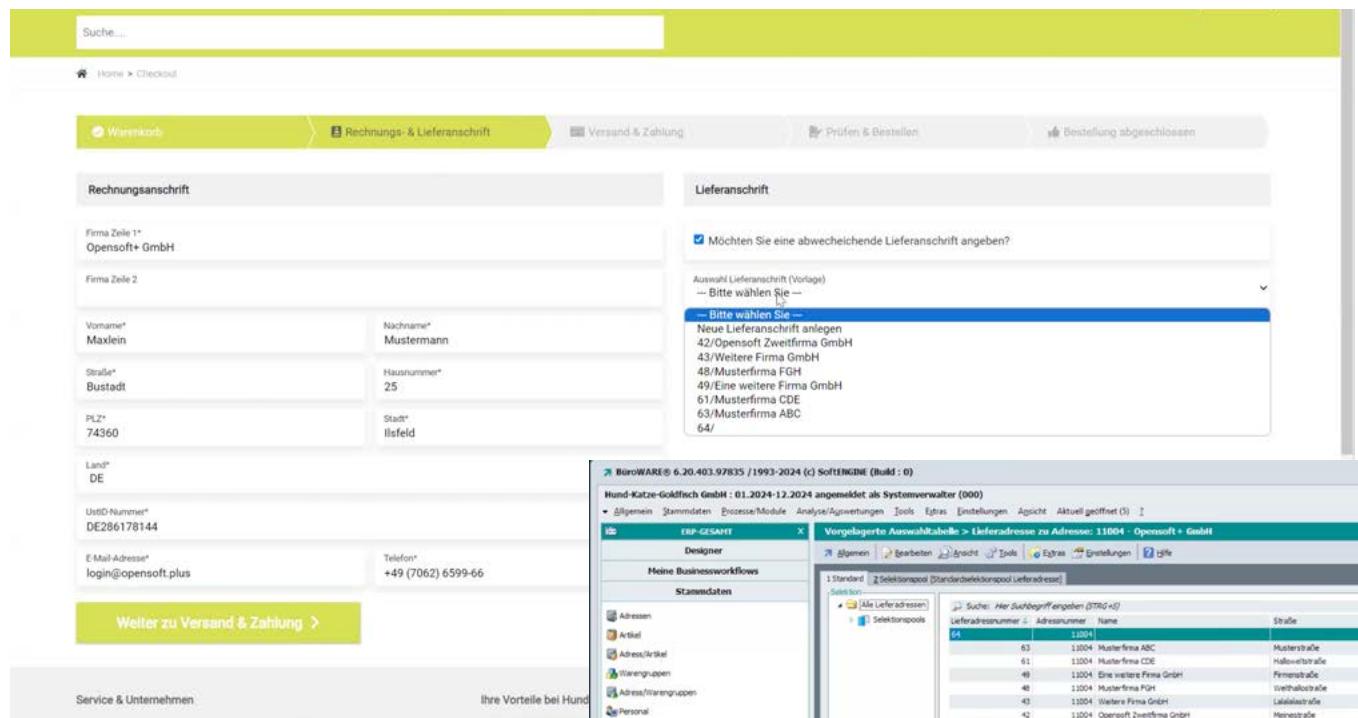

Die Rechnungs- & Lieferanschrift wird automatisch ausgefüllt. Bei Bedarf kann eine abweichende Lieferanschrift angegeben werden.

Legt der Kunde eine neue Adresse an oder ändert er einen Ansprechpartner, ist er automatisch in die ERP-SUITE übernommen und für Belege verfügbar.

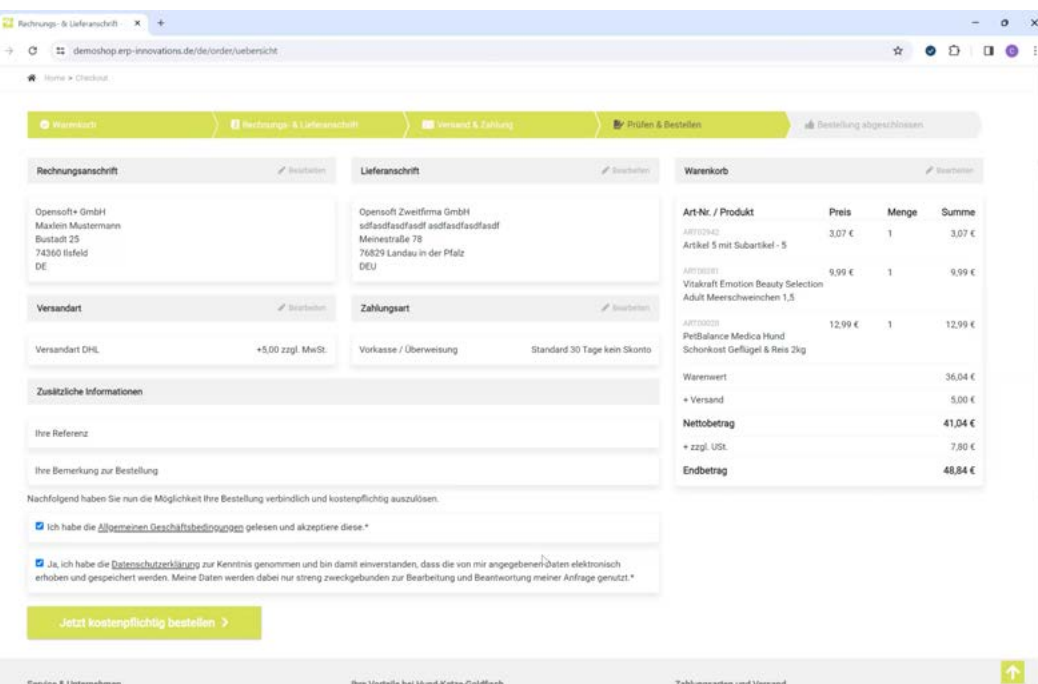
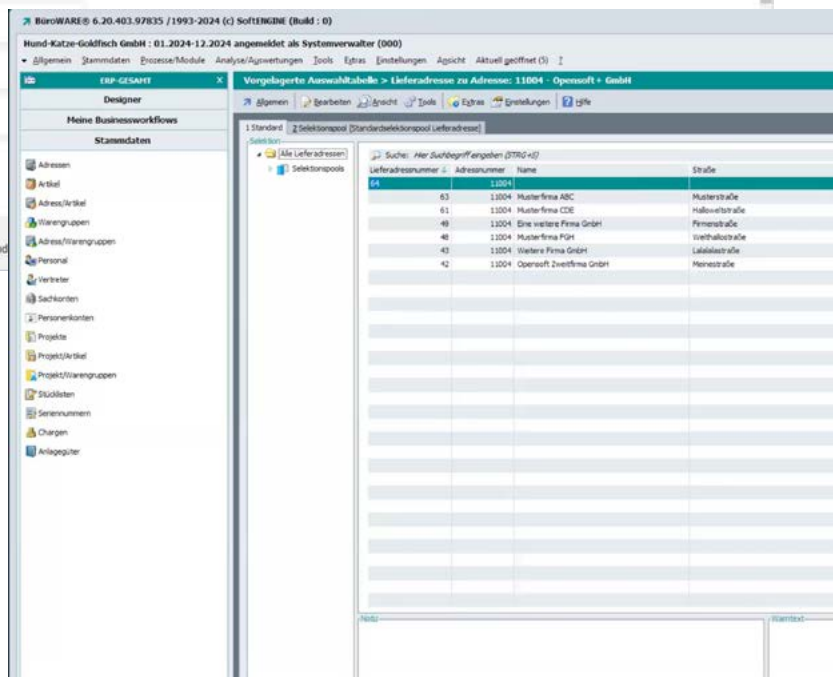

Alle Berechnungen wie Steuern, Zahlungsoptionen etc. werden direkt aus der ERP-SUITE geladen.

Abschließend wird die Bestellung noch einmal geprüft und gelangt dann per Klick auf den Bestellen-Button als Auftrag in die ERP.

## Meine Bestellungen

Belegart: Alle Belegarten

Von Belegzeitraum: 01.01.2024

Bis Belegzeitraum: 13.03.2024

Filter anwenden

### Meine Bestellungen

Vorgangsnummer: 20991

Bestellung in Bearbeitung

Belegdatum: 24.01.2024  
 Belegnummer: 10010970  
 Warenwert: 22,20 € (netto) / 26,42 € (brutto)  
 Versandkosten: 0,00 €  
 Gesamtwert: 27,20 € (netto) / 32,37 € (brutto)  
 Positionen: 2

→ Weitere Details zur Bestellung

Vorgangsnummer: 20993

Bestellung in Bearbeitung

Belegdatum: 25.01.2024  
 Belegnummer: 10010971  
 Warenwert: 56,10 € (netto) / 66,76 € (brutto)  
 Versandkosten: 0,00 €  
 Gesamtwert: 61,10 € (netto) / 72,71 € (brutto)  
 Positionen: 3

→ Weitere Details zur Bestellung

St	Artikel-Nr. / Bezeichnung	Anzahl	Einzelpreis	Gesamtpreis	Artikel erneut bestellen
K	Übernahme von Angebot Nr. 22300089 / 25.01.2024				
0	ART00006 Bosch My Friend 20kg	2	5,55 €	11,1 €	- 1 + <a href="#">Artikel hinzugefügt</a>
0	ART00013 Nutro™ WILD FRONTIER™ Hund Beutel Adult mit Truthahn	3	15,00 €	45 €	- 1 + <a href="#">In den Warenkorb</a>

Zudem können alle zu einer Adresse gehörigen Bestellungen in einem definierten Zeitraum eingesehen werden. Filtern Sie z.B. nach Rechnungen, Aufträgen, Lieferscheine etc. und lassen Sie sich bei Bedarf auch noch einmal einen Beleg über die gotomaxx PDFMAILER Anbindung zuschicken. Wandeln Sie Angebote zu Aufträge und sehen Sie deren Status ein.

Profitieren Sie von einem Shopsystem speziell für das B2B-Geschäft und bieten Sie Ihren Kunden Mehrwerte und verbesserten Service. Alle Informationen zu Aufträgen etc. sind in Echtzeit im Shop verfügbar, wobei Sie die Oberfläche einfach in Ihrer SoftENGINE ERP-SUITE pflegen und konfigurieren.

Artikel 5 mit Subartikel - 5 (Art. ART0294)	1	SK	3,07 €	löschen
Aktuell nicht lieferbar				
Vitakraft Emol (Art. ART00281)			9,99 €	löschen
Aktuell nicht lieferbar				
 PetBalance Medica Hund Schonkost Geflügel & Reis 2kg SK - (Art. ART00020)	1	SK	12,99 €	löschen
Auf Lager - Sofort lieferbar				
 Goldfisch T-Shirt - XS - rot STCK - (Art. ART00001.00001)	1	STCK	9,99 €	löschen
Auf Lager - Sofort lieferbar				

## 2.2 Anbindung von Shopsystemen mit sol:fusion

sol:fusion

Der SoftENGINE Partner seidemann:solutions hat eine bewährte Schnittstelle zwischen der SoftENGINE ERP-SUITE und verschiedenen Shopsystemen wie z.B. Shopware, OXID und O3-Shop entwickelt.

### 2.2.1 shopware

Performance, Agilität und Sicherheit auf höchstem Niveau – vereint in einer leistungsstarken E-Commerce Software.

- ✓ B2B und B2C Geschäft möglich
- ✓ Unterschiedliche Ausbaustufen  
(auch eine kostenfreie, leistungsstarke Community-Edition verfügbar)
- ✓ Modernste Technologien und kurze Uploadzyklen
- ✓ Einfacher Aufbau verschiedener Verkaufskanäle (Storefronts)

Markenshop  
Ländershop  
Anbindung weiterer Marktplätze

- ✓ Flexibles und leistungsstarkes CMS
- ✓ Moderne und intuitive Administration

Mehr erfahren

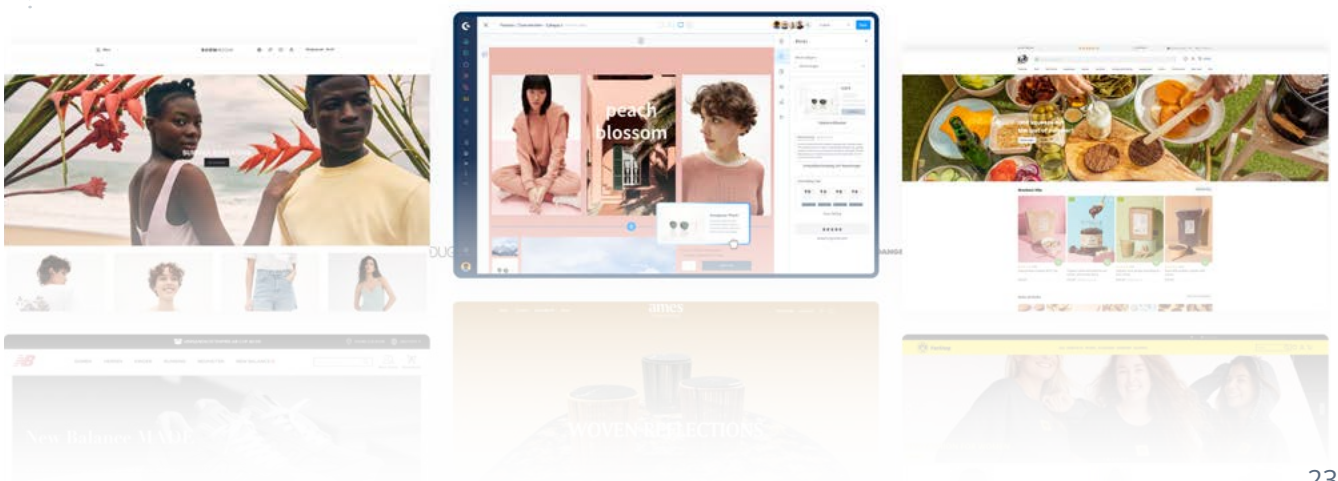

## 2.2.2 OXID

Tausendfach bewährt und etliche Male ausgezeichnet ist der OXID eShop eines der führenden E-Commerce Systeme.

- ✓ B2B und B2C Geschäft möglich
- ✓ Community Support und dadurch eine große Zahl an direkt verfügbaren Plugins zu beziehen
- ✓ Moderne und intuitive/leistungsstarke Administration

Mehr erfahren

## 2.2.3 O3-SHOP

Das Ziel dieses Projektes ist es, den O3-Shop als flexible und robuste E-Commerce Plattform für den DACH-Markt mit einem offenen Ansatz und unter Einbeziehung der starken Community und des Partnernetzwerkes zu erhalten und konsequent zu verbessern.

- ✓ B2B und B2C Geschäft möglich
- ✓ Opensource (GPL) E-Commerce Lösung
- ✓ PHP 8 & Symfony Framework
- ✓ LTS Version (Long Time Support)

Mehr erfahren

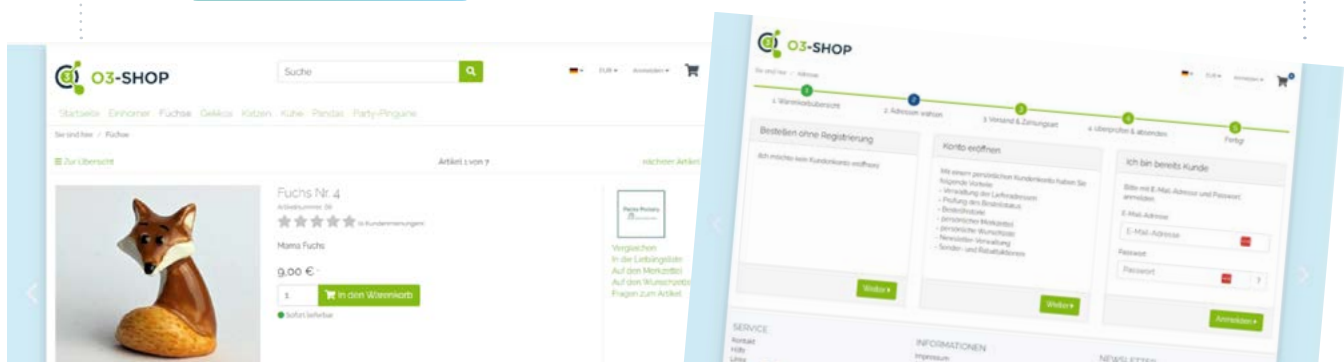

Die sol:fusion Schnittstelle verbindet auf geniale Weise die leistungsfähige SoftENGINE ERP-SUITE mit den gängigsten Shopsystemen.

**sol:fusion**

- ✓ Individualbereich
- ✓ Artikel, Kataloge, Varianten, Attribute, Bilder, Texte, Sprachen etc. werden in der SoftENGINE ERP-SUITE gepflegt.
- ✓ erweiterbar
- ✓ Updatefähig durch Softwarewartungsvertrag

**shopware**

**OXID**

**03-SHOP**

## Über 350 Installationen

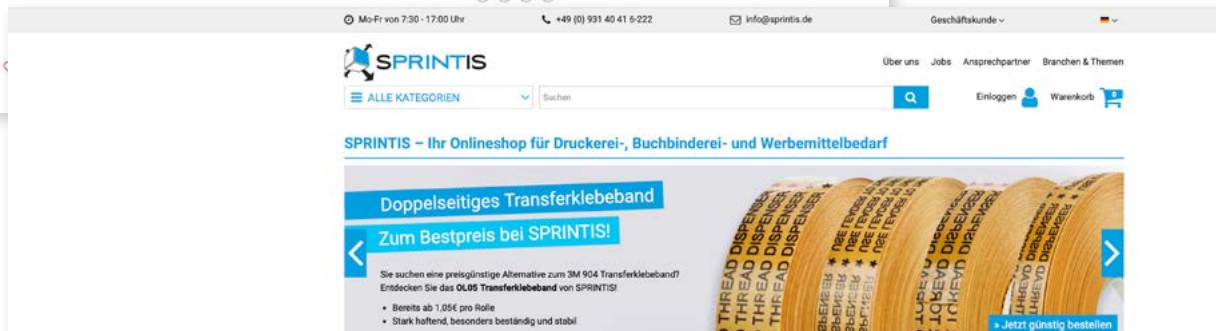
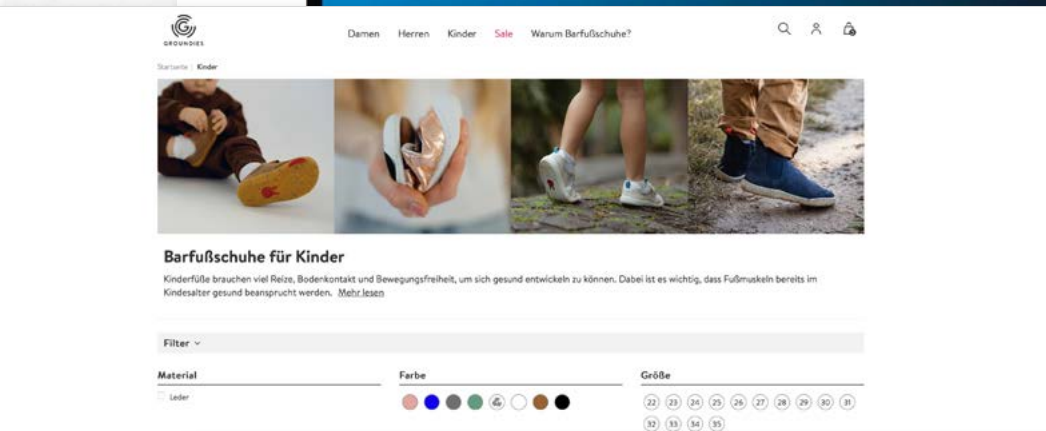

Auf die Screens klicken und mehr erfahren

## Erste Schritte zum Erfolg – Wie starten Sie ein E-Commerceprojekt?

- Konzeption gemeinsam mit einer Shop-Agentur
- Festlegung der Zielgruppe (B2B, B2C)
- Anforderungen an Preisgestaltung festlegen
- Anforderungen an den Shop festlegen
- Inhalte festlegen
- Artikelpflege im ERP-System mit Attributen, Katalogen etc. definieren
- Testsystem sowohl im ERP- als auch im Shopbereich anlegen
- Welche Schnittstellen werden benötigt?
- Wenden Sie sich bei Interesse oder Fragen an Ihren SoftENGINE Partner**

## 2.3 WooCommerce Anbindung für B2C und B2B

Der SoftENGINE Partner adhoc Computer GmbH hat eine Schnittstelle zwischen der SoftENGINE ERP-SUITE und dem Shopsystem woocommerce entwickelt. Ebenfalls wurde eine Bestell-App erstellt.

### Shopware leads as shop software in Germany

Top 10 eCommerce platform providers used by online stores in Germany

WooCommerce ist weniger ein eigenes Shopsystem als vielmehr eine Erweiterung für ein CMS-System wie Wordpress.

Basis: 3,072 online stores on ecommerceDB.com for which information on shop software was found  
Source: ecommerceDB.com as of June 2020

## Zwei Systeme im Vergleich

	<b>WOO</b> COMMERCE	<b>shopware</b>
Herkunft	Norwegen, Vereinigtes Königreich, Südafrika	Deutschland
Zielgruppe	B2C & B2B	B2C & B2B
Support durch Hersteller	Nein	Ja
Support durch Community	Ja	Ja
Cloud-Version vorhanden	Nein	Ja
Page Builder via Drag&Drop	Über Plugins	Ja
Optimierung für mobile Geräte?	Teilweise	Ja
Rechte- & Rollensystem vorhanden?	Teilweise	Ja
SEO korrekt implementiert?	Über Plugins	Ja

## Zuständigkeiten in einem E-Commerceprojekt

Shopagentur	SoftENGINE PARTNER
Design	Bereitstellung Shopschnittstelle
Oberfläche & Look and Feel	Datenabgleich (Artikel/Kunden)
SEO, Ranking	Belegabruf
Betreuung des Shops	Bereitstellung des ERP-Systems für die Datenpflege

Im Beispiel werden die Artikeldaten und Bilder aus der ERP-SUITE geladen, während die Shopagentur sich um ein ansprechendes Look and Feel kümmert, wenn der Kunde den Shop besucht.

**Microsoft Wireless Comfort Desktop 5050 Ergo**

119,00 €

Inkl. MwSt. zzgl. Versandkosten

1 [In den Warenkorb](#)

Artikelnummer: 2957 Kategorie: Tastatur / Maus

**Türsprechanlage Alphago®  
ALP-600 Aufputz**

339,00 € – 365,00 €  
inkl. MwSt. zzgl. **Versandkosten**

Farbe

Modifikation

1

Artikelnummer: 9239 Kateg

Wähle eine Option

Wähle eine Option

Anschluß ext Klingelt. mit B.

Anschluß ext Klingelt. ohne B.

keine Modifikation

Hinter Artikeln können auch Artikelsets, Stücklisten, Varianten und Attribute liegen, die über die Schnittstelle aus der SoftENGINE ERP-SUITE in den Shop übertragen werden.

**Attribute**

Attributbezeichnung	Wert
<b>Standard</b>	
Energie	1783 kJ/411 kcal
Fett	13.2 g
davon gesättigte Fettsäuren	3.2 g
Kohlenhydrate	67.5 g
davon Zucker	37.2 g
Ballaststoffe	2.6 g
Eiweiß	7.4 g
Salz	1.2 g
Shopbild 1	316: SCHOKO_NUSS_EIERLIKOER
Shopbild 2	
Shopbild 3	
Shopbild 4	
Shopbild 5	
Verpackungseinheit	

**Nährwertangabe**

Durchschnittliche Nährwerte pro 100g

Energie	1783 kJ/411 kcal
Fett	13.2 g
davon gesättigte Fettsäuren	3.2 g
Kohlenhydrate	67.5 g
davon Zucker	37.2 g
Ballaststoffe	2.6 g
Eiweiß	7.4 g
Salz	1.2 g

**SOUND**

Digital mit Sound  
 Sound vorbereitet

**EPOCHEN**

Epoche I  
 **Epoche II**  
 Epoche III  
 Epoche IV  
 Epoche V  
 Epoche VI

**STROMART**

Digital  
 Gleichstrom [DC]  
 Wechselstrom [AC]

E-LOK E88.0 DRG, EP II,  
GRÜN, SOUND

Neu - Vorbestellbar  
Art. Nr.: JC21502

In den Warenkorb

E-LOK RH 1080.01 ÖBB,  
EP II-VI, MUSEUMSLOK, AC  
SOUND

Neu - Vorbestellbar  
Art. Nr.: JC11002

In den Warenkorb

E-LOK RH 1080.01 ÖBB,  
EP II-VI, MUSEUMSLOK,  
SOUND

Neu - Vorbestellbar  
Art. Nr.: JC21002

In den Warenkorb

## Produktfeeds

Oftmals gibt es die Anforderung, dass Informationen, die im Shop bereits vorliegen auch an andere Systeme und Plattformen weitergegeben werden können. WooCommerce ermöglicht das über die Produktfeeds.

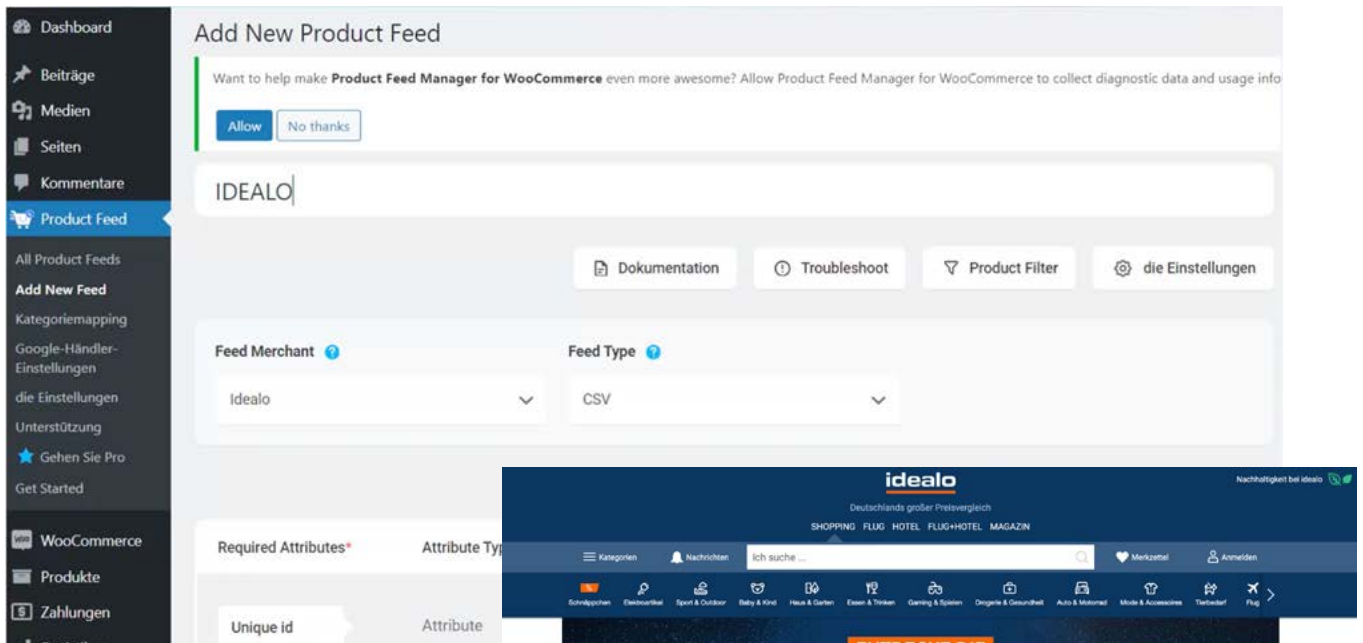

Hier im Beispiel wird IDEALO als Preisvergleichsplattform angesteuert, die sich dann Informationen aus dem Shop abholt und entsprechend abbildet. Die Selektionen sind wieder über die ERP-SUITE einzurichten. So können bei Bedarf auch nur bestimmte Artikel übertragen werden.

## Die woocommerce Schnittstelle

Die Schnittstelle arbeitet wie ein Programm. Die Abläufe sind über die Webservices abbildbar.

Nehmen Sie API-Einstellungen vor

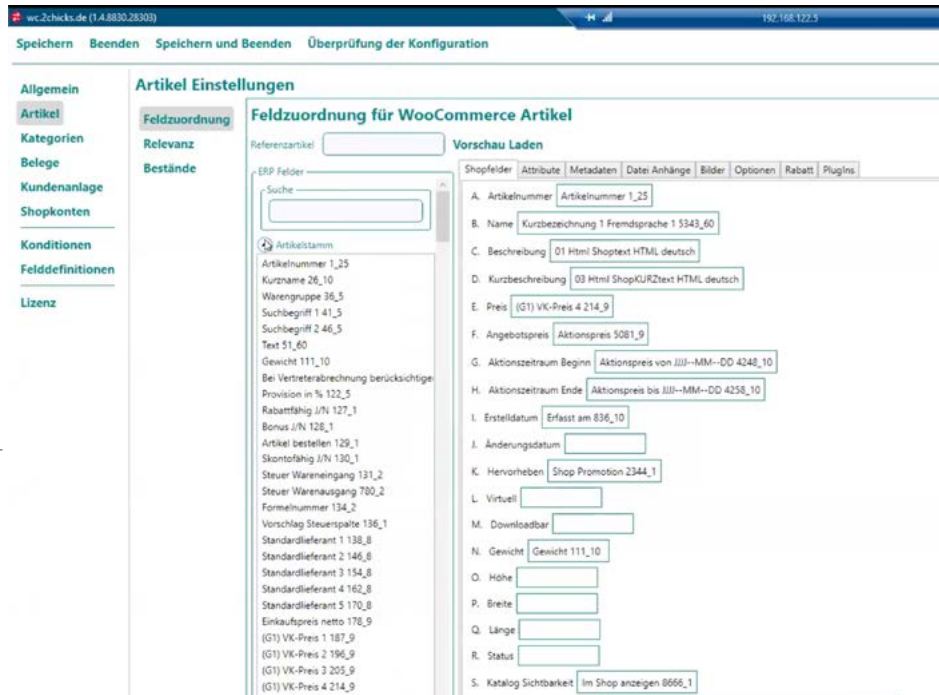

Alle Informationen werden direkt aus der ERP-SUITE übernommen. Alle Daten hier z.B. aus dem Artikelstamm können per Drag&Drop zugewiesen werden.

## 2.4 Online-Anbindung über Mobile App an die ERP-SUITE

Für das B2B-Geschäft wurde eine Bestell-APP entwickelt, speziell für Businesskunden, Außendienstvertreter oder Agenturen. Stellen diese Ihre Produkte vor, etwa bei einem Außendiensttermin, können sie gleich über mobile Endgeräte (Handy, Tablet) bestellt werden.

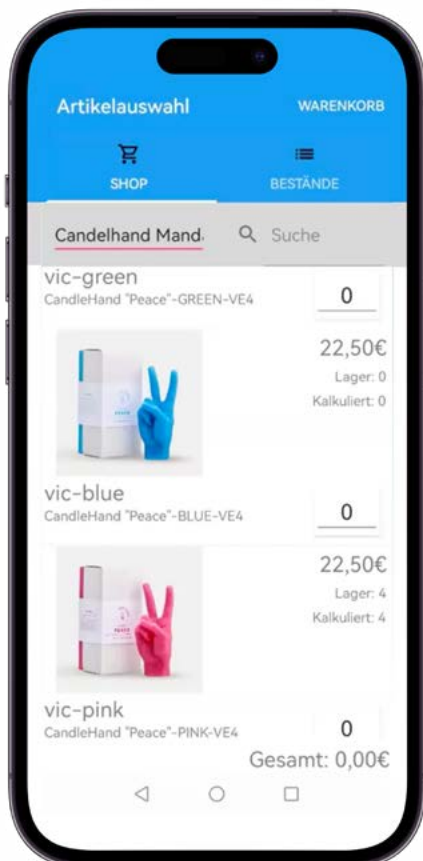

Die Darstellung soll so einfach wie möglich gehalten sein – ein Text, Bild, Preis, Information zur Verfügbarkeit genügt. Außerdem sollen Aufträge vor Ort erfassbar und direkt mit der SoftENGINE ERP-SUITE mittels Webservices verknüpft sein.

Kunden mit Ladengeschäft sehen im Warenkorb ihre Kundeninformationen und können den Auftrag direkt abschließen.

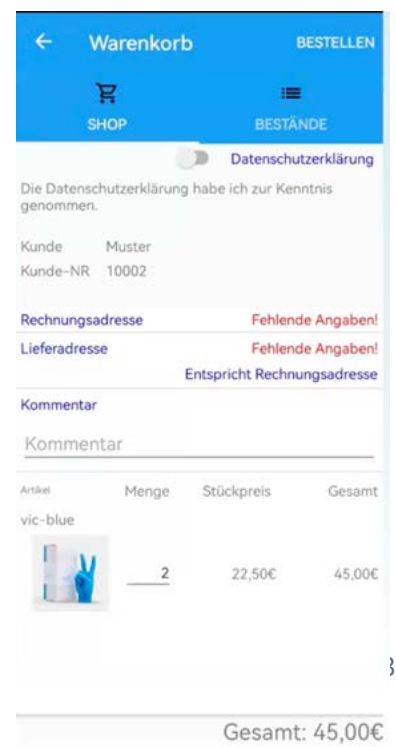

Bei Vertretern etc. sind Daten wie Liefer- und Rechnungsadressen manuell erfassbar oder aber sie werden aus der ERP geladen.

**Warenkorb** BESTELLEN

SHOP BESTÄNDE

Datenschutzerklärung

Die Datenschutzerklärung habe ich zur Kenntnis genommen.

Kunde Muster  
Kunde-NR 10002

Rechnungsadresse Webshop Rock Revival  
Lieferadresse Webshop Rock Revival  
Entspricht Rechnungsadresse

Kommentar  
Test

Artikel	Menge	Stückpreis	Gesamt
GB-101-3549-BRO	1	13,50€	13,50€

Gesamt: 13,50€

**Rechnungsadresse**

SHOP BESTÄNDE

SUCHEN IN KUNDENLISTE LÖSCHEN

Neukunde

Firma Notwendige Angabe

Zusatz 1 \_\_\_\_\_

Zusatz 2 \_\_\_\_\_

Telefon \_\_\_\_\_

E-Mail \_\_\_\_\_

Straße \_\_\_\_\_

Hausnummer \_\_\_\_\_

Der Zugriff auf die APP lässt sich in der ERP-SUITE zentral verwalten. Definieren Sie die Daten, die dem Nutzer zur Verfügung stehen und weitere Parameter.

Basisdaten - Warenwirtschaft | Erfassen/Ändern APP Benutzer PW Zugriffsrechte

Allgemein | Bearbeiten | Hilfe

1 Standard

APP-Zugang Benutzername: \_\_\_\_\_ z.B. die Kundennummer oder Mailadresse

Passwort Neuanlage/Neuvergabe: \_\_\_\_\_

Passwort verschlüsselt:  67958efa50d06d4e62c05bcb5d4fc674c066da12

letzte Änderung PW: 24.20./08/

festе Kundennummer: 10002 : Muster

Zugang gesperrt ab: \_\_\_\_\_

Zugang komplett gesperrt:

Lagerbestand anzeigen:

kalk. Bestand anzeigen:

Kundenneuanlage zulässig:

Preisliste: 1 : VK1 EURO

Darf alle Artikel sehen:  Artikel sofort reservieren:

Beleggruppe für neue Belege: A31 : Shopbestellung (A31)

darf überbestellen (mehr als Bestand):

Rechnungsadresse notwendig:

NEU Rechnungsadresse aus Liste wählen:

Lieferadresse notwendig:

NEU Lieferadresse aus Liste wählen:

Lieferant 1	70119 : Goorin Bros	Lieferant 6	70033 : Miss Me .
Lieferant 2	70173 : Vinoos BV	Lieferant 7	70201 : Candelhand Mandatus
Lieferant 3	70154 : Chilly's Bottles	Lieferant 8	
Lieferant 4	70016 : ROCK REVIVAL	Lieferant 9	
Lieferant 5	70200 : Sand and Camels	Lieferant 10	

## 3. Noch mehr E-Commerce – Marktplätze

3.1 Branchenmarktplätze einrichten & verwalten

3.2 Amazon-Anbindung

3.3 Amazon Zahlungsavis

3.4 POS-Marktplätze

### 3.1 Branchenmarktplätze einrichten & verwalten

Wollen Unternehmen ihre Produkte online verkaufen, steht dafür in der Regel erst einmal der firmeneigene Online-Shop zur Verfügung. Kunden und Preise sind hier zwar übersichtlich zu pflegen, allerdings müssen Unternehmen auch ins Marketing investieren, um den Shop entsprechend zu bewerben. Hier kommen Marktplätze wie Amazon oder Ebay ins Spiel, die eine große Bandbreite an Produkten anbieten.

Den spezielleren Bedarf decken Branchenmarktplätze ab, die ein auf eine Branche zugeschnittenes Angebot abbilden. Profitieren Sie ...

- ✓ ...vom Bekanntheitsgrad großer Marken, sodass Sie Ihr Marketingbudget gezielter einsetzen können.
- ✓ ...von geringeren Gebühren wie bei den „Riesen“ Amazon, Ebay etc.
- ✓ ...von einer kundenindividuellen Zielgruppe (z.B. Sport- oder Tierbedarf).

Ein Softwareanbieter für das Erstellen und Betreiben von Branchenmarktplätzen ist **MIRAKL**.

Zahlreiche Anbieter setzen auf die Marktplatzsoftware

Platzieren und vertreiben Sie Ihre Produkte auf solchen Marktplätzen, wird vonseiten des Marktplatzes das Debitorenmanagement übernommen. **Der MIRAKL-Marktplatz wurde vom SoftENGINE Partner ERP Innovations voll umfänglich mit der SoftENGINE ERP-SUITE verknüpft.**

Bestellung geht ein und wird in der ERP als Auftrag erfasst

Lieferschein mit Tracking-Nr. und PDF nach Warenversand

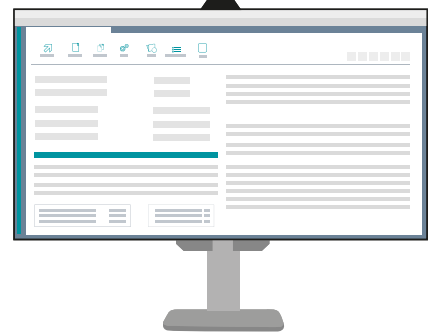

Lieferscheine und Rechnungen, die Sie einem Paket beilegen, werden an MIRAKL übermittelt, sodass Ihr Kunde seine Belege dort abrufen kann. Alle Vorgänge laufen automatisiert über Schnittstellen in die ERP.

## EDI-Anbindung

Viele Marktplatz- und Shopanbieter bedienen sich mittlerweile nicht mehr nur ihrer eigenen Schnittstelle, sondern bieten auch eine EDI-Anbindung (Electronic Data Interface). EDI wird als Austauschformat zur Verfügung gestellt. Auch solche Vorgänge sind in die ERP-SUITE integriert und nutzbar.

Eine Bestellung wurde von einem Marktplatz über EDI übermittelt. Daraus wurden Belege wie z.B. ein Lieferschein generiert.

Lassen Sie sich über **Rechtsklick ▶ EDI Status** belegbezogene Infos anzeigen.

Im Beispiel wurde der Beleg erfolgreich an das Clearing-Center übermittelt und verarbeitet.

ID	MSGLNR	DATUM	ZEIT	STATUS	MSG
6	40300750	20.03.2024	08:14	SUCCESSFUL	Die Daten wurde erfolgreich zu...

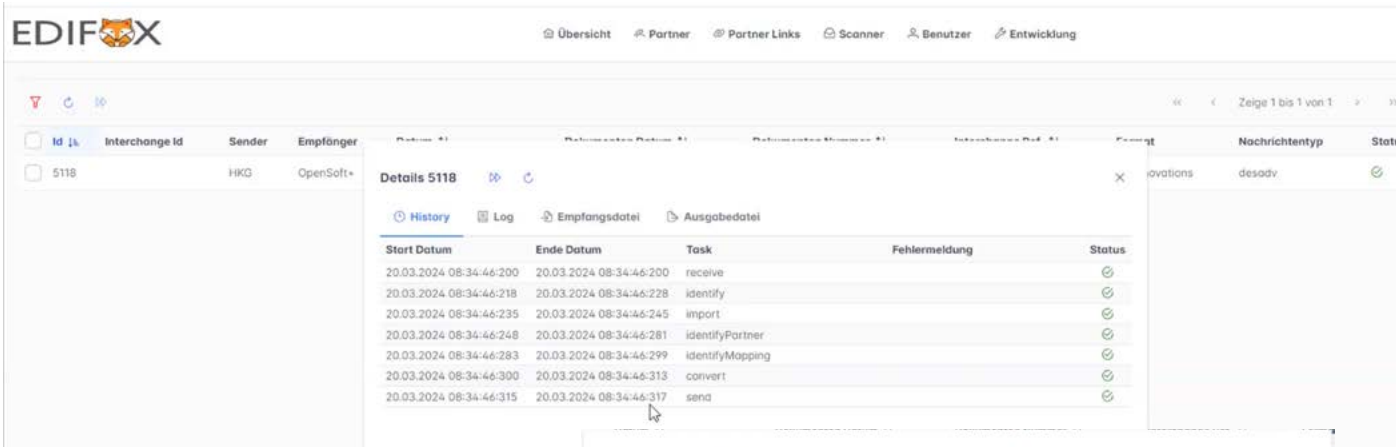

Per Klick gelangen Sie direkt auf die EDI-Plattform und erhalten weitere Informationen.

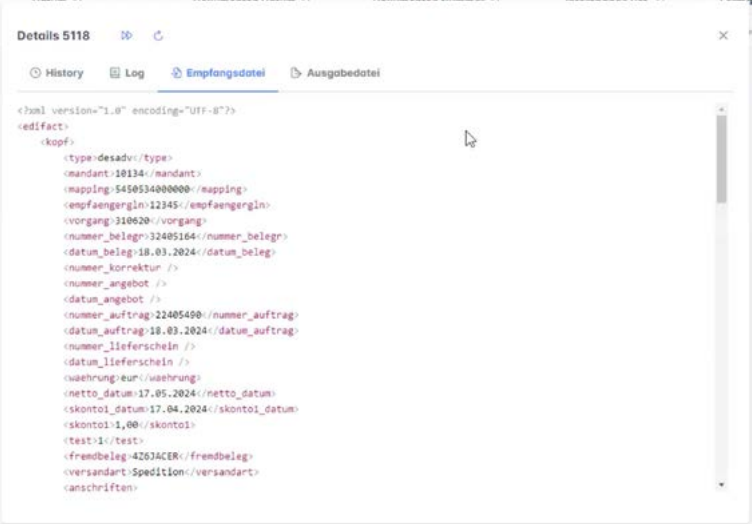

MIRAKL und EDI lassen sich umfänglich in Ihre SoftENGINE ERP-SUITE integrieren, sodass Sie nicht zwangsläufig Webservices benötigen.

### 3.2 Amazon-Anbindung

Der SoftENGINE Partner PSL hat eine Schnittstelle zu Amazon realisiert und über den Shopmanager der SoftENGINE ERP-SUITE angebunden.

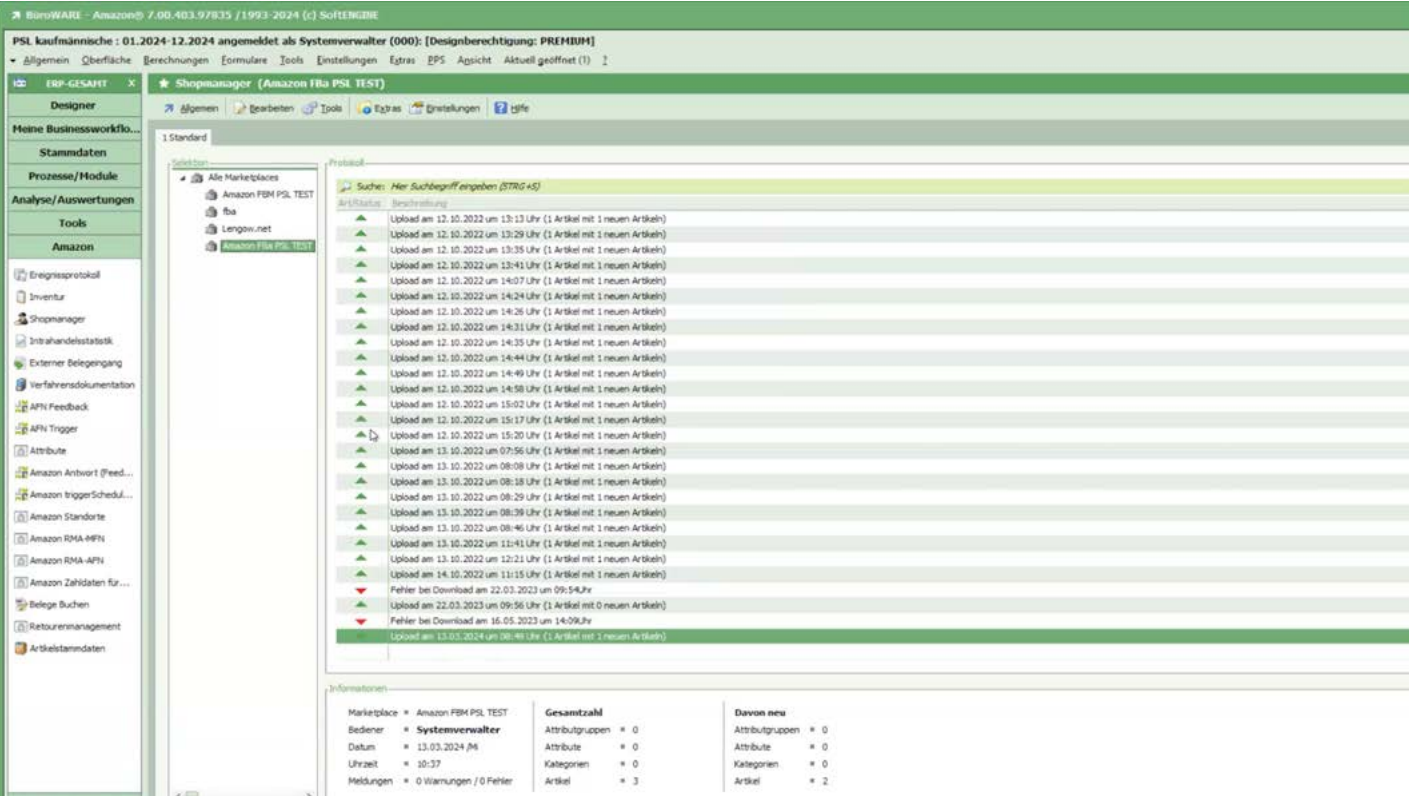

BüroWARE - Amazon® 7.00.403.97835 / 1993-2024 (c) SOFTENGINE

PSL kaufmännische : 01.2024-12.2024 angemeldet als Systemverwalter (000): [Designberechtigung: PREMIUM]

ERP-GESAMT x Vorgelegerte Auswahl Artikelstamm

Designer | Allgemein | Bearbeiten | Ansicht | Tools | Extras | Einstellungen | Hilfe

Heine Businessworkflo... | Stammdaten

Adressen | Artikel | Adress/Artikel | Warengruppen | Adress/Warengruppen | Personal | Vertreter | Sachkonten | Personenkonto | Projekte | Projekt/Artikel | Projekt/Warengruppen | Stücklisten | Seriennummern | Chargen | Anlagegüter | Lager u. Logistikcenter | Attribute

Prozesse/Module

1 Artikelwahl | 2 Selektionspool (TEST)

Suche: Hier Suchbegriff eingeben (STRG+F5)

Artikelnummer	Bezeichnung	Warengruppe	Bestand	Bestand Kalk.	Erlaufpreis	Verkaufpreis
106000905	Testartikel Fix Amazon Belegtester & so	WGR1 : Brutto Warengruppe	2588	2588	9,90	19,75
1097481PH	test		500	500		2,00
150V0621.00049	Tester					
21100000192	Test 1	WGR1 : Brutto Warengruppe				
211000045673	Test 2	WGR1 : Brutto Warengruppe				
211000045701	Test 3	WGR1 : Brutto Warengruppe				
211000051323	Test 3	WGR1 : Brutto Warengruppe				
211000064071	Test 3	WGR1 : Brutto Warengruppe				
ART00002	Artikel Lagerverteilung 1		23	304	229,68	
ART00002HA	Normaler Artikel	WGR1 : Brutto Warengruppe	8	8		22,00
ART00002JA	Referenzartikel	WGR1 : Brutto Warengruppe	-4	-4		7,49
ART00002VATER	Vater					2,00
ART00002VATER.00001	Vater - XL					2,00
ART00002VATER.00002	Vater - L					2,00
ART00002VP	Artikel mit Verpackungsmenge	WGR1 : Brutto Warengruppe				
ART1234567890123456789012	25stellige Artikelnummer	WGR1 : Brutto Warengruppe	4210	4210		
G27597001	Tempesta 100	WGR1 : Brutto Warengruppe	5		17,96	29,90
HG2411	Hansgrohe Pulify Select	WGR1 : Brutto Warengruppe	6	1	24,89	34,99
HG26425400	Chroma Select E - vario Porter Set	WGR1 : Brutto Warengruppe	5	-4	42,12	69,00
HSCNT301.00002	TEST					
HSCNT301.00004	NTRAS Nylotex 3520 Nylon-Latexhandschuhe Arbeit					
HSCNT301.00005	NTRAS Nylotex 3520 Nylon-Latexhandschuhe Arbeit					
HSCNT208.00003x5	testPBA					
HSCNT215.00003x2	test vp2					7,30
KBPSL	PSL Kleeband	WGR1 : Brutto Warengruppe	210	210	4,90	15,99
KGPSL	PSL Kugelschreiber 2012	WGR1 : Brutto Warengruppe				15,99
SPRSETGRUFI	Testprodukt					
TAPSL	PSL Tasse	WGR1 : Brutto Warengruppe				1,00
TESTEAN_FBA_CARS	Cars 2 - Das Videospiel [Playstation 3]					
WFFPRO5620	EPSON WorkForce Pro WF-5620 DWF	WGR1 : Brutto Warengruppe				119,00

Lagerübersicht

Suche: Hier Suchbegriff eingeben (STRG+F5)

Bestand Kalk.	Bezeichnung
-10	Lagerplatz Fremdlager (69990)
1100	Hauptlager - Erfurt
1	X0008752
1000	Lagerplatz Warenhauptlager Zone A: 1-1-1
-996	Lagerplatz Warenhauptlager Zone A: 1-1-1

Im Artikelstamm sind die entsprechenden Kataloge nach den Produkten angelegt.

BüroWARE - Amazon® 7.00.403.97835 / 1993-2024 (c) SOFTENGINE

PSL kaufmännische : 01.2024-12.2024 angemeldet als Systemverwalter (000): [Designberechtigung: PREMIUM]

ERP-GESAMT x Artikelstamm Erfassen/Ändern (106000905)

Designer | Allgemein | Bearbeiten | Ansicht | Tools | Extras | Einstellungen | Hilfe

Heine Businessworkflo... | Stammdaten

Adressen | Artikel | Adress/Artikel | Warengruppen | Adress/Warengruppen | Personal | Vertreter | Sachkonten | Personenkonto | Projekte | Projekt/Artikel | Projekt/Warengruppen | Stücklisten | Seriennummern | Chargen | Anlagegüter | Lager u. Logistikcenter | Attribute

Prozesse/Module | Analyse/Auswertungen | Tools | Amazon | Einstellungen

1 Standard | 2 Attribute | 4 Texte | 4 Bilder | 6 Dokumente | 6 Checkliste | Z Amazon

Artikelnummer: 106000905

AMAZON ASN: 80CX37N38

AMAZON EAN: [ ]

Hersteller-EAN: 4262405240177

Gründlegende Informationen:

AMAZON filig:  Update via 1: ASN

AMAZON Status: a: add/update

AMAZON versand: 8: Versand in EU

AMAZON express versand: 7: Nur innerhalb Deutschlands

AMAZON browse-node: 5816643031 : Rotwein

Geschenkoption:

Geschenkooption verpacken:

Informationen zum Angebot:

Einzeldatum: 15.01.2016 JFY

Lieferzeit (0-30): 30 Tage

Verpackungseinheit: [ ]

Maximalbestmenge: pro.palke

Business Preise / statth Business Postpreise:

Amazon VK: 26,36 3: Bruttupreis Euro

Unterste Preisgrenze:  brutto

Oberste Preisgrenze:  brutto

Business Pres:  2: Nettopreis Euro

(G2) Mengensteffell VK 6:

(G2) VK-Preis 6:

(G3) Mengensteffell VK 6:

(G3) VK-Preis 6:

(G4) Mengensteffell VK 6:

(G4) VK-Preis 6:

Bestände:

Lagerbestand übersteuern:

... mit Menge:

Text: Testartikel Fix Amazon Belegtester & so

Amazon Bezeichnung: [ ]

AMAZON FPCID: 0: DEFAULT

AMAZON FNSKU: [ ]

Attribute (Produktattribute):

Attributgruppe: 2: Amazon Food

Attributbezeichnung	Wert
Amazon Food	
Primäre Rubriken	
Zusammensetzung	
Herkunftsland	
Ursprungsland	
Ursprungs-Unterregion	
Schlüsselwörter	Bullepoint
URL Hauptbild	
URL Mutterbild	
URL Produktbild1	
URL Produktbild2	
URL Produktbild3	
URL Produktbild4	
URL Produktbild5	
URL Produktbild6	
Größe	XL, L, M
Farbe	Rot; gelb; Grün

18 Elemente

Spezifikationen (ASIN, FNSKU, Versandarten, Geschenkooptionen, Lieferzeiten, Bestellmengen, Preisgrenzen, Bestände etc.) sind direkt in der ERP-SUITE definierbar.

BüroWARE - Amazon® 7.00.403.97835 / 1993-2024 (c) SOFTENBIE

PSL kaufmännische : 01.2024-12.2024 angemeldet als Systemverwalter (000): [Designberechtigung: PREMIUM]

Überlegen | Oberfläche | Berechnungen | Formulare | Tools | Einstellungen | Extras | EPS | Ansicht | Aktuell geöffnet (3)

ERP-GESAMT x Vorgelagerte Auswahl Verkauf/Warenausgang > Standard

Designer

Meine Businessworkflo...

Stammdaten

Prozesse/Module

- Mailsystem
- Terminplanung
- Tagesplanung
- Verkaufschancen
- Lagerverwaltung
- Bestellsystem
- Belegbearbeitung Einkauf
- Belegbearbeitung Verkauf
- Liefersystem
- Produktionsübersicht
- Belege Buchen
- Offene Posten Debitoren
- Zahlungseingang
- Mahnwesen
- Offene Posten Kreditoren
- Zahlungsausgang
- Steuercenter
- Anlagegüter buchen
- Kostenrechnung
- Amazon Standorte
- Amazon - Artikelupload...
- Amazon Response Fehl...

Analyse/Auswertungen

Tools

Amazon

Einstellungen

22 Elemente

1 Belegauswahl | 2 Selektionspool [Standardselektionspool Belege]

Suche: Hier Suchbegriff eingeben (STRG+S)

Versa	Marketplace-OrderID	Land	Besti	Land für Liefers	Liefer	Dupliziert in	FI	DR	Beleg-Nr.	Ad.Nr.	Belegdatum	Name	Netto €	Musst €
	304-1759228-1898705	DE	DE	DE	DE				22202861	13183	02.09.2022 JF	Michael Abzeher	44,40	
		DE	DE	DE	DE				22203556	69000	08.12.2022 Do	Amazon Brieselang GmbH	564,80	107,31
	302-1585075-8786719	DE	DE	DE	DE				22300003	13535	17.06.2022 JF	Sven Dörner	29,99	
	304-2396379-0073111	DE	DE	DE	DE				22300004	13536	17.06.2022 JF	Christian Groterath	29,99	
	303-2320446-7967505	DE	DE	DE	DE				22300005	11056	17.06.2022 JF	Julius Henken	38,84	1,36
	303-4055717-9769118	DE	DE	DE	DE				22300006	13537	18.06.2022 Ja	Imtraut Schlüssel	29,99	
	302-9053014-6289932	DE	DE	DE	DE				22300007	13538	11.08.2022 JF	Nina Wieler	40,12	1,36
	304-0291279-9671554	DE	DE	DE	DE				22300008	13539	12.03.2024 Jd	Stephan Dinauer	48,19	0,78
	303-9618065-9790714	DE	DE	DE	DE				22300009	13540	12.03.2024 Jd	Dejan	28,79	0,78
	304-8228291-2549932	DE	DE	DE	DE				22300010	13541	13.03.2024 Jd	Zorn Holger	236,05	44,85

Übersicht Positionen:

Stk	Artikelnummer	Text	Menge	Mengeneinheit	Sub. %	Gesamt €	Rohrertrag €	AMAZON_ORDERITEMCODE	FNSKU-Artikelart	Abschluss
0	1060000905	Ooram FM T2 Lampe 5 Watt 760	2	STCK		40,98	21,38	36291286426539		EX00099

Info/Notiz

Anschrift = Wieler  
= 86153 Augsburg  
Ansprechpartner = Nina Wieler

Geschäftsjahr = 01.2024-12.2024

Belegart = Auftrag  
Beleggruppe = 70  
Positionen = 1

Belegnotiz ...

Belege (z.B. Aufträge) landen im ERP-System und können direkt logistisch über das Liefersystem verarbeitet und die Ware versandt werden. Amazon erhält eine Benachrichtigung und kann den Kunden über den Bestellstatus informieren, etwa mittels einer Trackingnummer.

### 3.2.1 Amazon Anlieferungsplanung

Ein Unternehmen verkauft seine Produkte über Amazon, möchte allerdings die Ware nicht selbst versenden, sondern das von Amazon erledigen lassen. Nun muss er Amazon seine Ware bereitstellen und diese ggf. an unterschiedliche Standorte aufteilen. Die Artikel müssen entsprechend mit einem Label versehen werden. Umgesetzt in der ERP ist das die **AFN Anlieferungsplanung**.

Vorgelagerte Auswahl Verkauf/Warenausgang > Standard

Überlegen | Bearbeiten | Ansicht | Tools | Extras | Einstellungen | AFN Anlieferung | AFN Labelnachdruck | Hilfe

1 Belegauswahl | 2 Selektionspool [Aarons Tümpel]

Suche: Hier Suchbegriff eingeben (STRG+S)

Destinatoren/PCID (Shop2)	ShopentID	ShopentName	ShopentStatus	Lieferadresse	LPS: Pkdstz	Anzahl Artike	Summe Meng	Beleg	M. Dr.	Beleg-Nr.	FI	Ad.Nr.	Belegdatum	Name
						154	519	32		20017211		69990000	13.03.2024 Jd	Amazon Brieselang GmbH

Hier werden Aufträge erfasst, die an Amazon verschickt werden sollen. Es ist auch möglich, Auftragsdaten mithilfe eines von Amazon bereitgestellten Reports zu importieren.

	ASIN	Condition	Supplier	Supplier part no.	Currency code	Price	Sales last 30 days	Unit	Tot	Inbound	Available	FC transfer	FC Processing
155	B0115JQ8DU	New	--		EUR	3975	7480	22	5	2	1	0	1
120	B004AMYCDU	New	--		EUR	5999	26994	60	94	94	0	0	0
132	B07JG1QCM	New	--		EUR	4999		0	0	15	0	0	0

**Bitte warten...**  
**Anlieferung bei AMAZON FBA anmelden**  
**Druck: ONA200173110001540TA514**

Über den Button „AFN Anlieferung“  
melden Sie Ware bei Amazon an.

ung / WA-Auftrag (A32) [AFN - Anlieferungsplanung]

Agicht Tools Extras Erstellen H5f

Belegnotiz

Abbrechen Speichern (F10)

Standard

Belegnotiz

PLAN-ShipmentsId: -> {  
 "errors": [  
 {  
 "code": "InvalidInput",  
 "message": "This operation may be partially successful. Please check the status. Reason: [Item(s) ineligible from being inbounded, with reason: HAZMAT. Corresponding items for the error: [[FNSKU: X000ZDFGCH, MSKU: 19%-Amazon MER802.]] Item(s) ineligible from being inbounded, with reason:"

Belegtext

Zusatztext (Stornotext)

Info

Belegart \* Auftrag 1HEO  
 Belegdatum \*  
 Adressnummer \* Firma Amazon Brieselang GmbH / Brieselang

Warenwert \* 13810,07 EUR

Der Vorgang wird von Amazon protokolliert und kann in der Belegnotiz hinterlegt werden. Ggf. enthält die Antwort auch Fehlermeldungen, etwa wenn Amazon einen bestimmten Artikel nicht ins Sortiment übernimmt.

Im Beispiel sehen Sie die erfolgreiche Warenankündigung, aufgeteilt auf 2 Standorte.

★ Vorgelagerte Auswahl Verkauf/Warenausgang > Standard

Öffnen Bearbeiten Agicht Tools Extras Erstellungen AFN Anlieferung AFN Labeldruck H5f

1 Belegauswahl 2 Selektionspool [Arons Tümpel]

Selektion

Angebote  
 Aufträge  
 Shopbestellungen  
 Vorkasse  
 Messe - Anlieferungsplanung  
 AFN - Anlieferungsplanung  
 STORE - Anlieferungsplanung  
 INTERN AMZN not selable  
 Ergänzende Barverkäufe Kasse  
 PREORDER Nachlieferung  
 Kasse: Kassenauftrag Aachen  
 Streckengeschäft

Lieferscheine  
 Rechnungen  
 Gutschriften  
 Intern  
 Selektionspools

Beleg

Suche: Hier Suchbegriff eingeben (STRG+F)

Destinatoren(Ship2)	Shipment ID	Shipmentname	Shipmentstatus	Lieferadresse	LFS: PkStkts	Anzahl Artikel	Summe Meng	Beleg	M. Stk	Beleg-Pl	Ad.Nr.	Belegdatum	Name	Anzahl Datensätze: 2
DUS	FBA19HVC2QJC	PS_BW_INA20X	WORKZHG			36	39	32		20017	69990000	15.03.2024 JF	Amazon Brieselang GmbH	1400,70
DTH2	FBA19HVC2QJC	PS_BW_INA20X	WORKZHG			69	236	32		20017	69990000	15.03.2024 JF	Amazon Brieselang GmbH	5929,64

Übersicht Positionen

Suche: Hier Suchbegriff eingeben (STRG+F)

Headerfeld	S	R	Intake	Lfd.Nr.	Gevo	Field E	V	Ein	Index	I	Pos	Position	Artikelname	Text	Menge	Mengemeng	Rab %	Gesamt #	IsOrderly	Y	Abbuchung	verkauft	Lager	Umbuchung an Lager	FIGE03-A	EAN Code	Kost
79002				000001			N	A			0	MER062	Harry Potter -f	2	STCK			50,40	26,64	N	L0000001			X00L3WVK	08123700138		
70203				000002			N	A			0	MER543	Wortlas Mashe	2	STCK			55,44	29,44	N	L0000001			X000VALI	40540580167		
70003				000003	0,053		N	A			0	MER176	One Piece - Ruf	6	STCK			126,00	80,22	N	L0000001			X00098BA	36653610495		
79002				000004			N	A			0	MER062	Harry Potter -f	1	STCK			25,20	13,32	N	L0000001			X00L3WVK	08123700138		
90003				000005	0,406		N	A			0	CB,028	Wonderlex Pla	1	STCK			15,54	7,24	N	L0000001			X0009FDC	40540590013		

Über die SoftENGINE ERP-SUITE generieren Sie eine Pickliste, damit die Lagermitarbeiter die zu versendende Ware bereitstellen können.

**Pickliste-Nr: 1885**  
AFN Umlagerung\*

**\*1885\***  
Artikelnummer

Seite 1  
von: Systemverwalter  
für: Alle Kommissionierer  
am/um: 15.03.2024 12:18:51

**Lagerkoordinate**  
Zeile Lager Zone Regal Ebene Platz

**Empfängeradresse:**  
Amazon Brieselang GmbH  
Havellandstraße 5  
14656 Brieselang  
DEUTSCHLAND

**Lagerkoordinate**  
Zeile Lager Zone Regal Ebene Platz

**Artikelnummer**  
Bezeichnung

**Menge Einheit**

Über die **Packstation** werden die Artikel versandfertig gemacht und gelabelt.

Bereits 0 von 59 Artikel im Paket.  
Hier Tippen um Paket zu schließen.

Artikelnummer: MER062  
Bezeichnung: Harry Potter - Regl. 1/1 Die Karte des Rastrobros  
Seriennummer:  
Chargennummer:

**0 von 2** Alle

**IN PAKET LEGEN**

Nach zu scannen			Bereits gescannt		
S	Artikelnummer	Menge	S	Artikelnummer	Menge
	MER062	2			
	MERS43	2			
	MER176	6			
	MER062	1			
	CZU028	1			
	CZU042	3			
	MERS42	1			

**FBA** Box 1 of 7 - 20.45

SHIP FROM:  
Z-Zero GmbH  
Talstraße 2b  
56316 Raubach  
Germany

SHIP TO:  
FBA: Z-Zero GmbH  
Amazon Fulfillment Center  
Kalibanstraße 4  
44145 Dortmund  
Germany

PKL\_NW 9843000018 2022 0 0 11 07 10 Created: 20221219 07:05 Cst (401)

FBA15GJ8DV5HU000001

Mixed SKUs  
Mixed

PLEASE LEAVE THIS LABEL UNCOVERED

Es wird noch eine Umbuchung vom internen, firmeneigenen Lager zum externen Amazonlager vorgenommen, da die Ware nun dort lagert. Von Amazon generierte Aufträge werden dann auch direkt von diesem Lager abgebucht.

Mehr zum **Liefersystem** auf dem SoftENGINE CAMPUS

**Jetzt entdecken**

O	Destinat	Liefe	LPS:	Pickliste	An	Summ	Beleggrü	Marketplace-OrderID	DR	Beleg-Nr.	FI	Ad.Nr.	Belegdatum	Name	Netto €	Mwst €	Brutto €	Rohrtrag €	Vc
	DTM2				1517	18	31	32		90022709		69990000	17.11.2023	Fr	Firma Amazon I	399,00	75,81	474,81	253,24
Br	DTM2				1515	10	15	32		90022577		69990000	16.11.2023	Do	Firma Amazon I	504,15	95,79	599,94	238,60
Br	DTM2				1490	5	111	32		90022289		69990000	10.11.2023	Fr	Firma Amazon I	3730,71	708,83	4439,54	1693,72
Br	DTM2				1006	19	35	32		90016686		69990000	11.07.2023	Di	Firma Amazon I	556,88	105,81	662,69	304,11
Br	DTM2				990	19	46	32		90016456		69990000	07.07.2023	Fr	Firma Amazon I	771,90	146,66	918,56	384,28
Br	DTM2				989	13	24	32		90016455		69990000	07.07.2023	Fr	Firma Amazon I	747,77	142,08	889,85	375,14
Br	DTM2				907	8	15	32		90015510		69990000	20.06.2023	Di	Firma Amazon I	504,15	95,79	599,94	244,80
Br	DTM2				893	16	34	32		90015442		69990000	16.06.2023	Fr	Firma Amazon I	551,06	104,70	655,76	268,24
Br	DTM2				515	17	41	32		90004396		69990000	23.03.2023	Do	Firma Amazon I	877,90	166,80	1044,70	426,37
Br	DTM2				514	19	34	32		90004395		69990000	23.03.2023	Do	Firma Amazon I	416,64	79,16	495,80	263,02
Br	DTM2				513	27	64	32		90004394		69990000	23.03.2023	Do	Firma Amazon I	2134,22	405,50	2539,72	997,98
Br	DTM2				511	9	22	32		90004393		69990000	23.03.2023	Do	Firma Amazon I	739,42	140,49	879,91	350,36
Br	DTM2				498	19	26	32		90004222		69990000	21.03.2023	Di	Firma Amazon I	785,56	149,26	934,82	357,87
Br	DTM2				71	125	32	32		90004127		69990000	20.03.2023	Mo	Firma Amazon I	1570,80	298,45	1869,25	-57,79
Br					361	25	42	32		90004126		69990000	20.03.2023	Mo	Firma Amazon I	687,14	130,56	817,70	401,76
Br	DTM2				360	40	78	32		90004125		69990000	20.03.2023	Mo	Firma Amazon I	934,08	177,48	1111,56	582,76
Br	XSC1				353	4	4	32		90004124		69990000	20.03.2023	Mo	Firma Amazon I	705,86	134,11	839,97	261,25
Br	DTM2				352	38	91	32		90004123		69990000	20.03.2023	Mo	Firma Amazon I	2806,23	533,18	3339,41	1275,16
Br	DTM2				347	23	43	32		90004122		69990000	20.03.2023	Mo	Firma Amazon I	509,04	96,72	605,76	315,54
Br	DTM2				341	73	180	32		90004121		69990000	20.03.2023	Mo	Firma Amazon I	3851,97	709,46	4561,43	1933,55
Br	DTM2				335	17	26	32		90004120		69990000	20.03.2023	Mo	Firma Amazon I	489,74	93,05	582,79	269,04
Br	LEJ3				332	18	42	32		90004119		69990000	20.03.2023	Mo	Firma Amazon I	1392,11	264,50	1656,61	584,81
Br	DTM2				304	101	243	32		90004118		69990000	20.03.2023	Mo	Firma Amazon I	6785,78	1289,30	8075,08	3230,44

Übersicht Positionen

Suche: Hier Suchbegriff eingeben (STRG+S)

Hauptreferenz S R Interne Lfd.Nr. Gew. Feld E Y Bel Index I S Position Artikelnummer T Menge Mengenein. Rab.% Gesamt € Rohstr Y Abbuchung vo Umbuchung vgl Lag

K Übernahme von Lieferschein Nr. 30001628 / 15.11.2023

K Übernahme von Auftrag Nr. 20014993 / 15.11.2023

K Übernahme von Auftrag Nr. 20014939 / 14.11.2023

1	000059		N	U		0	4,00	MERS12		Gi	1	STCK		15,12	8,69	N	1000M326	X000A001
---	--------	--	---	---	--	---	------	--------	--	----	---	------	--	-------	------	---	----------	----------

K Übernahme von Auftrag Nr. 20014941 / 14.11.2023

### 3.3 Amazon Zahlungsavis

Mit dieser Schnittstelle können Sie die Amazon-Zahl-  
daten abrufen. Angelehnt an den Intelligenten Buchungs-  
assistenten legen Sie fest, in welchem Zeitraum Sie die  
Zahlungen abholen möchten.

Mehr zum **Intelligenten  
Buchungsassistenten**  
auf dem SoftENGINE CAMPUS

**Jetzt entdecken**

Lassen Sie sich die Daten im  
Hintergrund aufbereiten.

Die Amazon-Zahlungs-  
avis können Sie dann im  
Intelligenten  
Buchungsassistenten  
über **Tools ▶ Datei**  
**Kontoauszug**  
**importieren** laden.

Starten Sie den  
Importvorgang und  
führen Sie alle Schritte aus.

Die gewünschten Buchungen  
wurden in die ERP-SUITE  
übernommen und können  
ohne Aufwand gebucht  
werden.

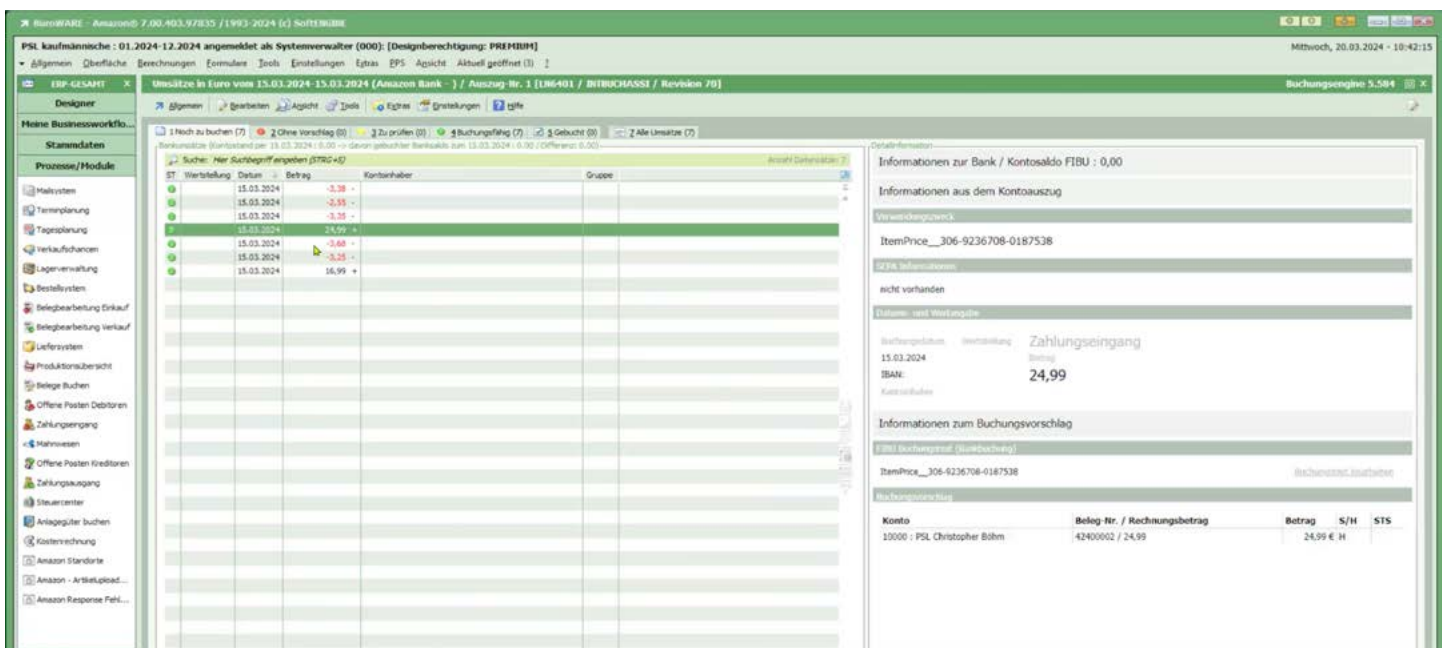
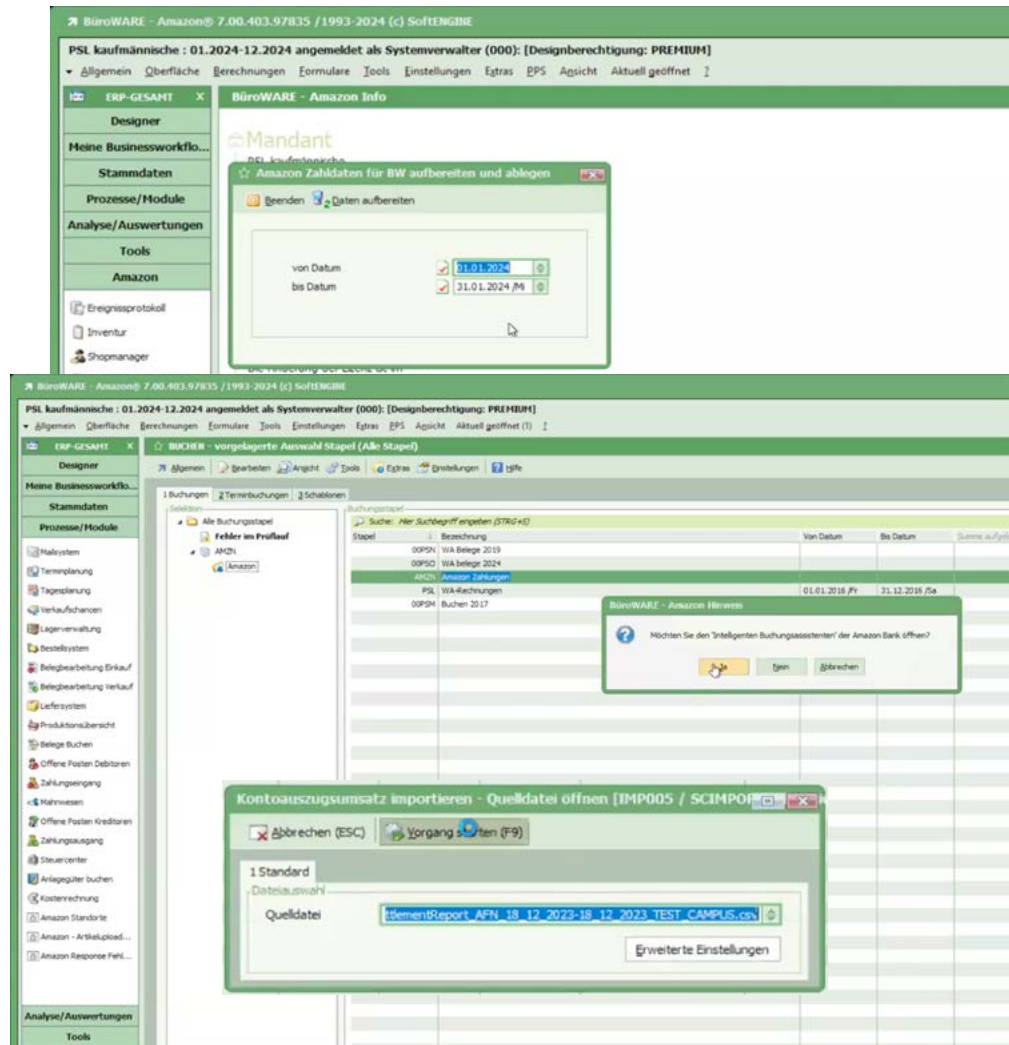

### 3.4 POS-Marktplätze

Der SoftENGINE Partner CCI Wölfel hat auf Basis der SoftENGINE Kasse ein spezielles POS-Konzept für Messen entwickelt. Ausgangspunkt ist der Verkauf von Ware auf einer Fachmesse.

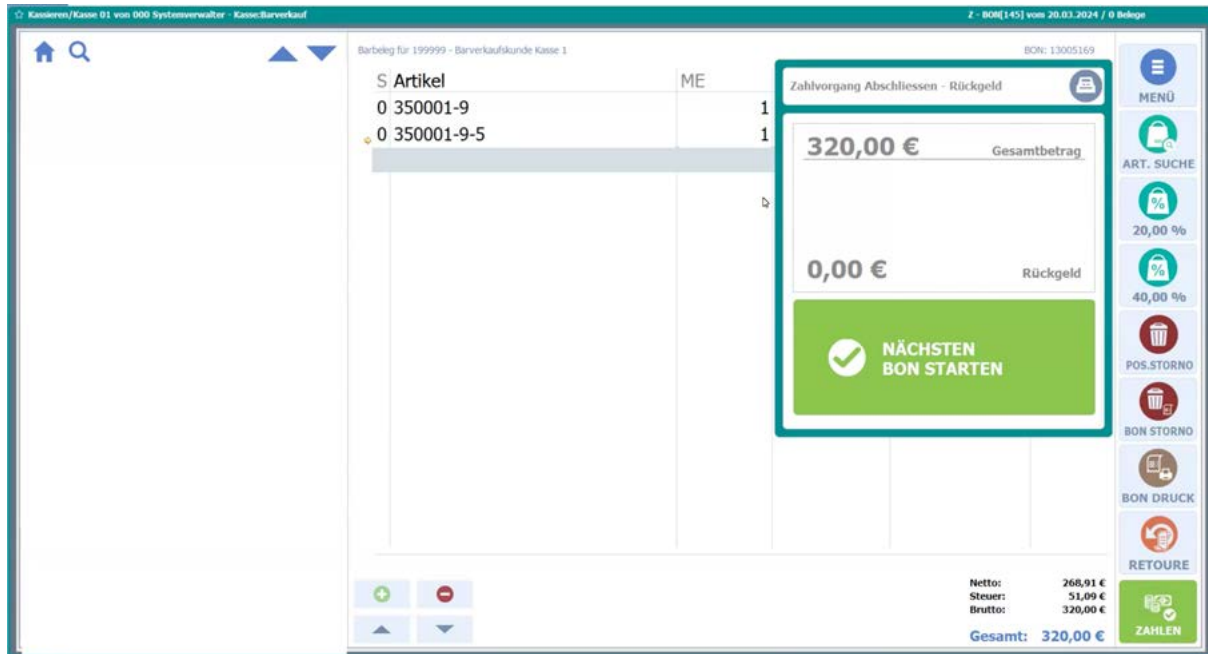

Die Interessenten & Kunden kommen an den Messestand und möchten Ware kaufen. Allerdings ist es z.B. aus Platzgründen nicht möglich, diese gleich mitzunehmen. In dem Fall kann der Kunde im voraus bezahlen und sich den Einkauf nachsenden lassen.

Auf dem Kassenbeleg ist die Nachsendung vermerkt. Zugleich kann sich der Kunde über die Bon-Nummer und einen generierten QR-Code auf einem Web-Portal einloggen, um Lieferdaten dem Kauf zuzuordnen.

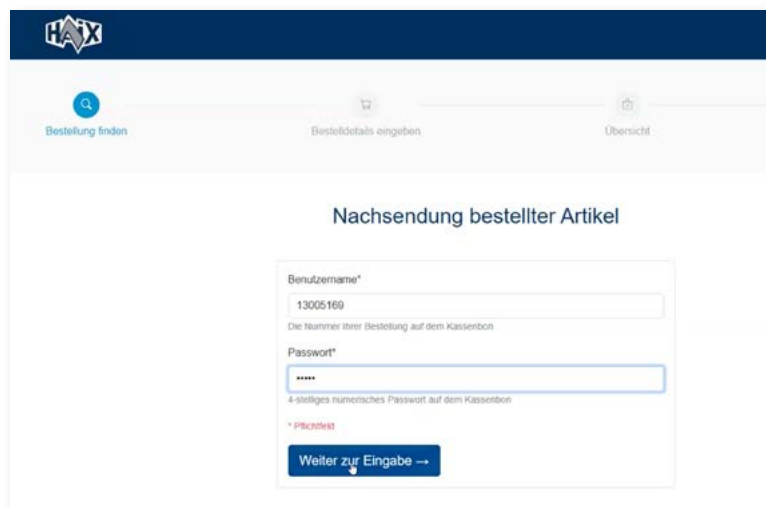

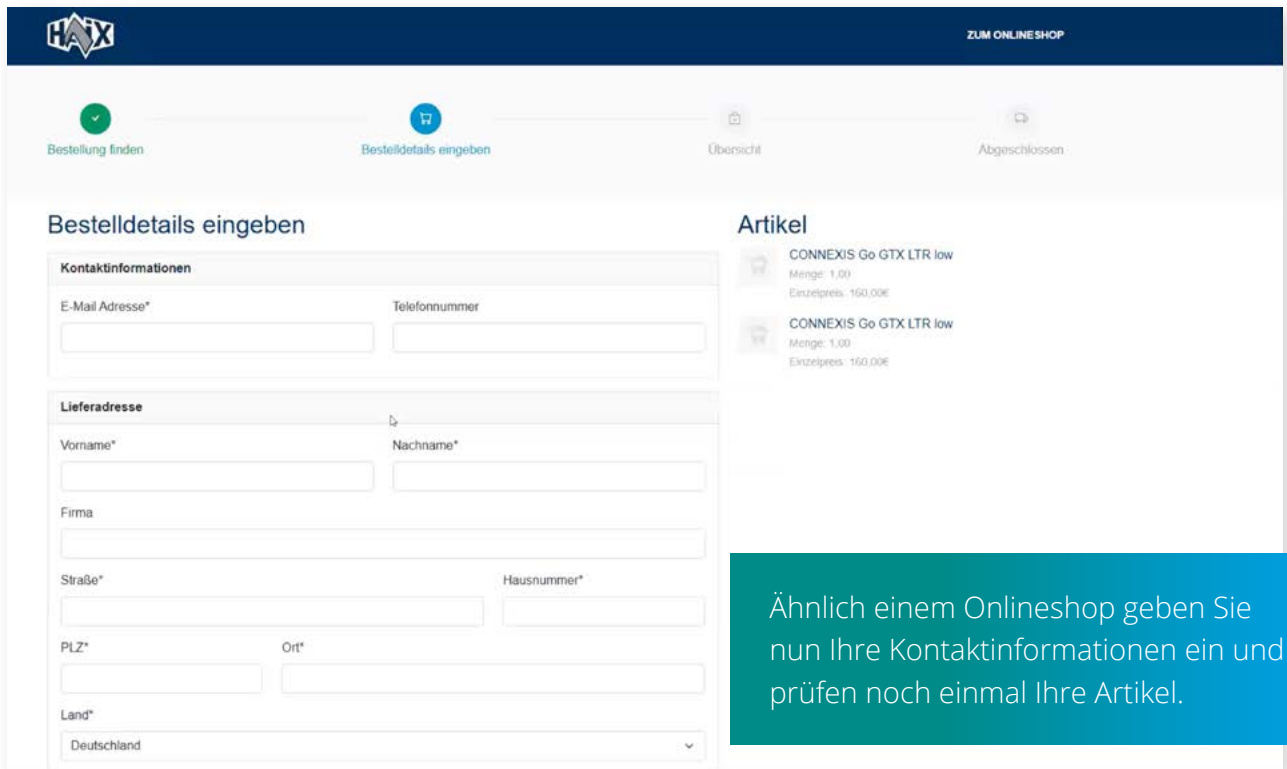

Will der Kunde die Ware gleich mitnehmen, kann das ebenfalls über das SoftENGINE Kassensystem abgebildet werden.

Dazu werden Bonnummer und Artikelnummer gescannt. Bei einer Musterausgabe führt das im Lagerbestand zum Lagerabgang

Nach dem Kassivorgang wird der Beleg automatisch im Portal hochgeladen

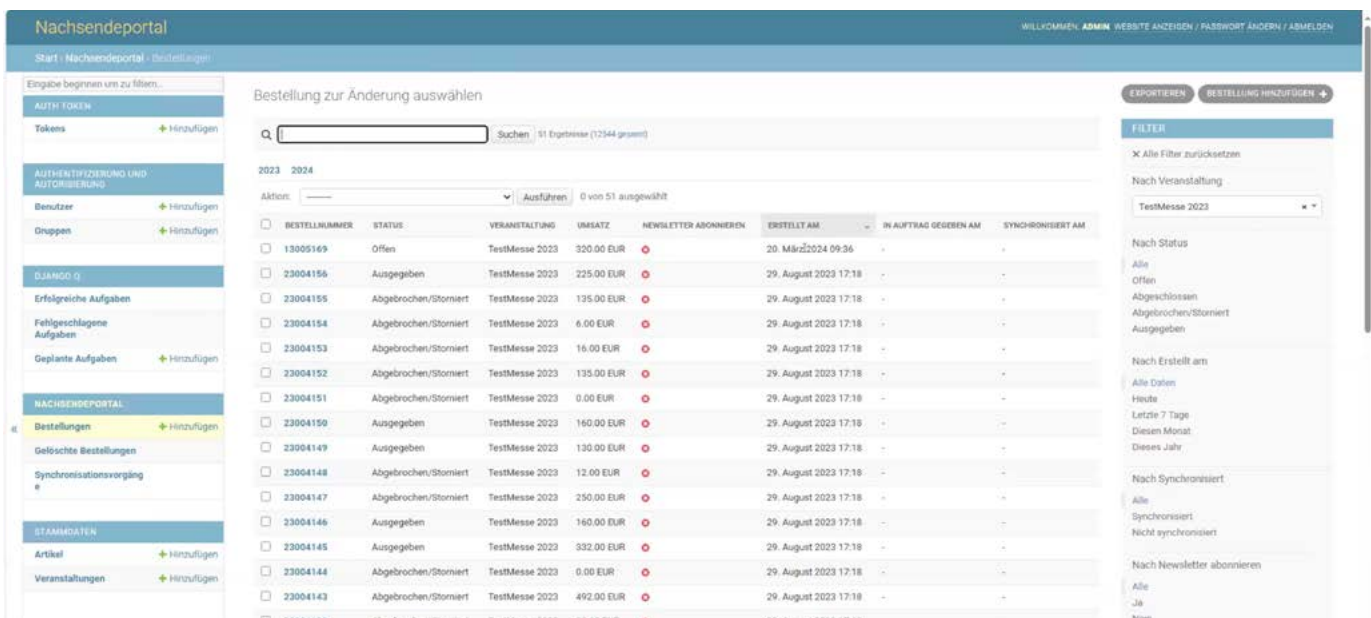
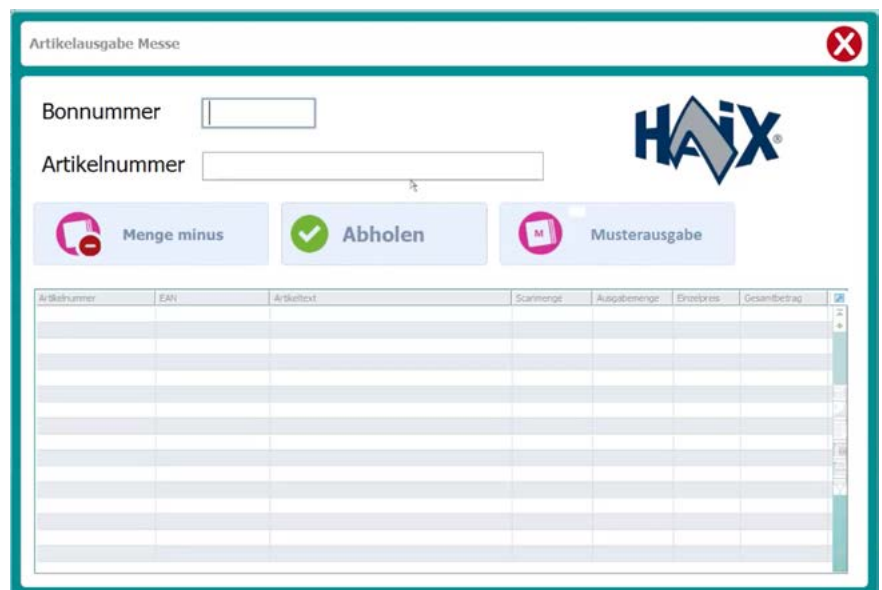

Im Backend haben Sie als Verkäufer eine Übersicht zu allen Uploads mit weiteren Informationen wie Bestell-/Bonnummer, Sicherheitscode, Veranstaltung etc.

Neben den Stammdaten des Kunden ist einsehbar, ob ein Newsletter gewünscht ist oder ob die Artikel etwa als Geschenk verpackt werden sollen etc.

Das von CCI Wölfel entwickelte Portal ist anpassbar und kann bei Bedarf sowohl an Fremdsysteme als auch an die SoftENGINE ERP-SUITE angebunden werden. Daten werden dann entsprechend übergeben.

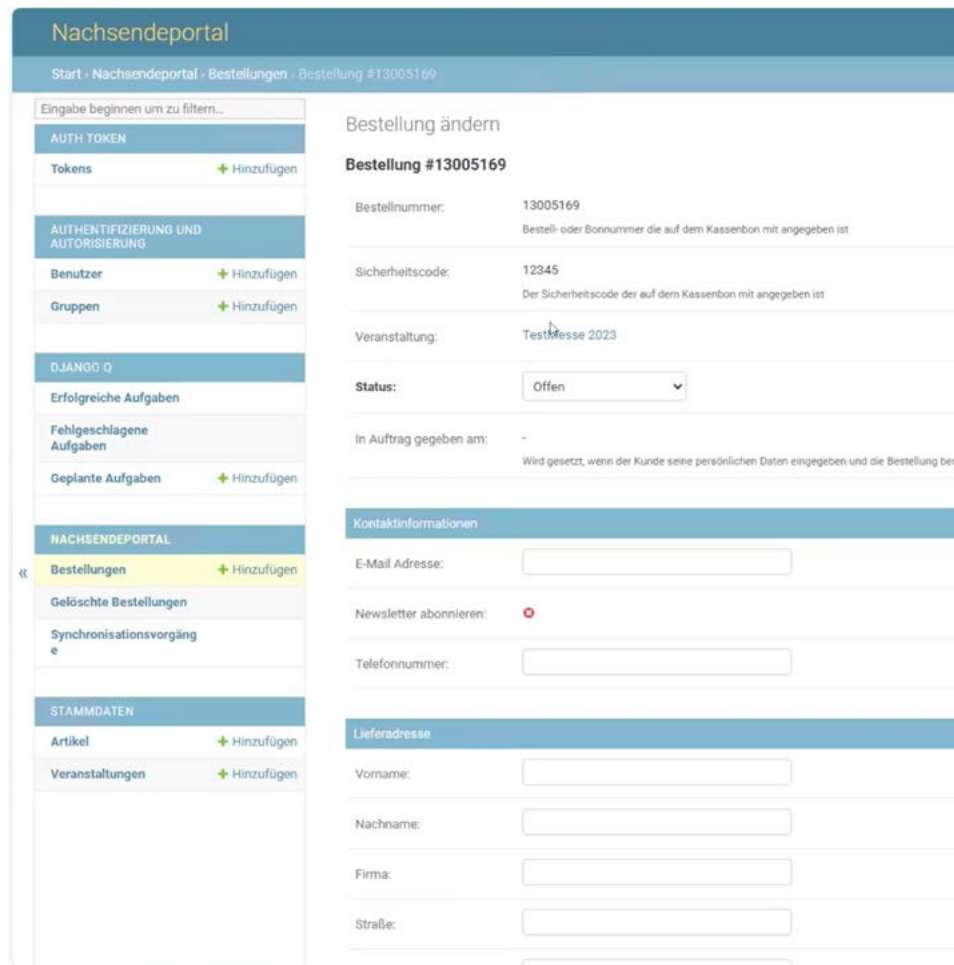

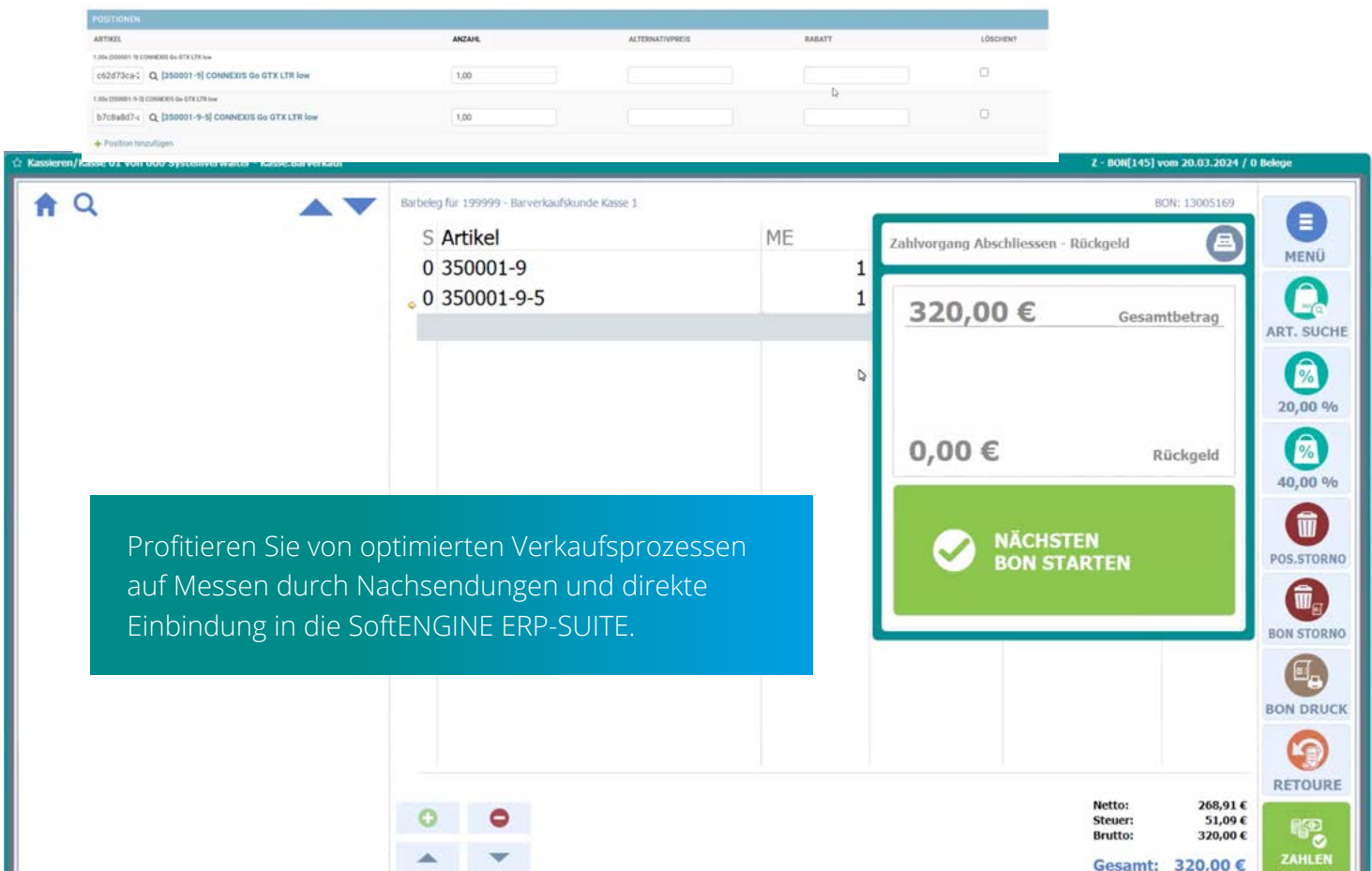

Basis aller Aktionen am POS ist die SoftENGINE Kasse. Vergeben Sie z.B. auch Rabatte für Musterstücke, die direkt im Portal beim Artikel hinterlegt werden können. Diese Kasse kann mehr!

# Lösungen der SoftENGINE Partner im Überblick

Für mehr Informationen klicken Sie auf den jeweiligen Partner in der Tabelle.

Shopsystem							NL SHOPSYSTEM	Eigenes Shopsystem
zimmer & lange		●						
netlands edv consulting GmbH	●		●	●	●			
PRO SERVICES GmbH	●							
Netleaders GmbH & Co.KG							●	
SBS Datensysteme GmbH				●				
Pearl Computer GmbH & Co. KG	●			●	●	●		
seidemann: solutions GmbH	●							
CCI WÖLFEL GmbH	●			●	●	●		
PSL kaufmännische Softwarelösungen	●					●		
ADHOC Computer GmbH	●				●			
ERP Innovations								●

## Mögliche Marktplätze

netlands edv consulting GmbH	Magnalister, Amazon, ebay, Otto, Kaufland, MediaSaturn
Netleaders GmbH & Co.KG	NL Webshop
CCI WÖLFEL GmbH	eBay, amazon, Otto, Kaufland, allnatura Bestellimport und Tracking The Platform Group GmbH & Co. KG mit allen anhängenden Plattformen (Schuhe24, Outfits24 etc.)
ERP Innovations	Mirakl

**Zimmer & Lange** bietet eine individuelle Schnittstelle zur Anbindung der SoftENGINE ERP-SUITE an das Shopsystem Gambio. Diese maßgeschneiderte Verbindung ermöglicht eine nahtlose Integration zwischen Ihrem Gambio-Webshop und unserer SoftENGINE ERP-SUITE. Durch die Zusammenarbeit mit Zimmer & Lange gewährleisten wir eine reibungslose Datenübertragung und optimierte Prozessabläufe. So können Sie Ihre betrieblichen Abläufe effizient steuern und von den Vorteilen unserer SoftENGINE ERP-SUITE profitieren.

---

Die **netlands edv consulting GmbH** bietet eine umfassende Anbindung der SoftENGINE ERP-SUITE an verschiedene Shopsysteme sowie eine eigene Schnittstelle für eine reibungslose Kommunikation und Datenübertragung.

Für die Shopsysteme xt:commerce 4/5/6, Shopware 5/6, Shopify und WooCommerce bietet netlands edv consulting GmbH eine Komplettanbindung. Diese Integration ermöglicht eine nahtlose Verbindung zwischen Ihrem Online-Shop und der SoftENGINE ERP-SUITE, wodurch effiziente Prozessabläufe gewährleistet werden.

Als Schnittstelle wird das eigene PIM und Middleware e:con genutzt. Mit dem lokalen Tool econSync erfolgt die Kommunikation mit der ERP-SUITE sowie die Steuerung von Uploads wie Bildern. Technisch wird eine ActiveMQ als Queue verwendet, um eine sichere Kommunikation zu gewährleisten, sowie REST-Calls für die Übertragung. Besonders ist dabei die Möglichkeit, in e:con umfangreiche Prozesslogik einzubinden, beispielsweise die Generierung von Masterartikeln aus Varianten oder die Anreicherung aus fremden Datenquellen.

Die netlands edv consulting GmbH nutzt SoftENGINE-Standards wie Varianten und Kataloge für den Menüaufbau, ergänzt jedoch auch einige E-Commerce-relevante Felder, die im Standard fehlen. Diese werden genutzt, um Marktplätze über die Shops zu bedienen.

Zur Steuerung von Marktplätzen setzen sie auf Magnalister und integrieren diese Prozesse in e:con und anschließend in die ERP-SUITE. Mit Projekterfahrung bei Amazon, eBay, Otto und Kaufland sowie direkter Anbindung von MediaSaturn in e:con bieten sie umfassende Lösungen für die Anbindung von Marktplätzen an die ERP-SUITE.

Die **SBS Datensysteme GmbH** bietet eine Anbindung der SoftENGINE ERP-SUITE an das Shopsystem Shopify über XML-Ex- und Importe. Diese Schnittstelle ermöglicht einen effizienten Datenaustausch zwischen der SoftENGINE ERP-SUITE und Ihrem Shopify-Webshop.

Durch XML-Ex- und Importe werden Daten wie Produktinformationen, Bestellungen und Kundeninformationen nahtlos zwischen den Systemen synchronisiert. Auf diese Weise können Sie Ihre betrieblichen Abläufe optimieren und von den Vorteilen beider Plattformen profitieren.

Die **Netleaders GmbH & Co.KG** bietet ihr eigenes NL Shopsystem als maßgeschneiderte Lösung für Ihren Online-Handel an. Dieses Shopsystem ist das Ergebnis jahrelanger praktischer Erfahrungen im Online-Handel und wurde speziell auf Ihre Bedürfnisse zugeschnitten, um langfristigen und nachhaltigen Erfolg zu gewährleisten.

Das NL Shopsystem zeichnet sich nicht nur durch seine moderne grafische Gestaltung und technische Leistungsfähigkeit aus, sondern auch durch seine umfassenden Funktionalitäten. Dazu gehören optimierte Produktpräsentationen, Cross-Selling-Möglichkeiten, integriertes eMarketing und Newsletter sowie ein effizientes Clearing, alles darauf ausgelegt, den Umsatz zu maximieren.

Darüber hinaus erfüllt das NL Shopsystem hohe Anforderungen von Unternehmen mit komplexen Geschäftsmodellen, indem es Funktionen wie Mehrsprachigkeit und optionale Integration in die Warenwirtschaft bietet.

Dank seiner Modularität und Erweiterbarkeit wächst das NL Shopsystem mit Ihrem Unternehmen und passt sich Ihren individuellen Anforderungen an. Intelligente, robuste und zuverlässige Technologien sorgen dafür, dass Ihr eCommerce-System rund um die Uhr effizient arbeitet und Ihnen somit maximale Flexibilität und Leistungsfähigkeit bietet.

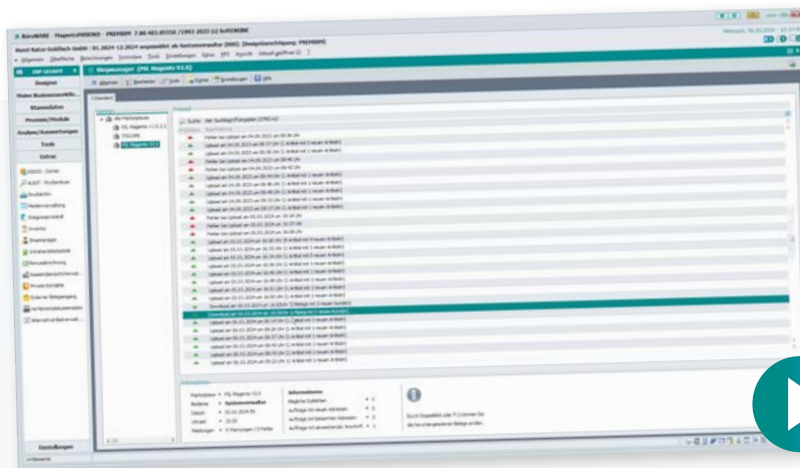

## Erleben Sie E-Commerce-Lösungen in der Praxis auf dem SoftENGINE CAMPUS

[Zur Mediathek](#)

Bitte beachten Sie, dass die gezeigte Version der  
**SoftENGINE ERP-SUITE** von Ihrer abweichen kann.  
Bei Interesse oder Fragen, melden Sie sich bitte direkt bei  
Ihrem zuständigen Fachhandelspartner.

 **SoftENGINE Kaufmännische Softwarelösungen GmbH**  
Alte Bundesstraße 18 • 76846 Hauenstein • [www.softengine.de](http://www.softengine.de) • [info@softengine.de](mailto:info@softengine.de)  
Telefon: +49 (0) 63 92 | 995 - 200 • Telefax: +49 (0) 63 92 | 995 - 599